PROGRAM AKCÍ MUZEA KOMENSKÉHO V PŘEROVĚ srpen 2026

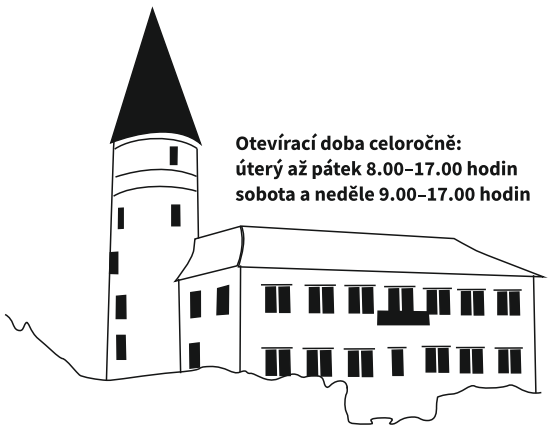

Otevírací doba celoročně:
úterý až pátek 8.00–17.00 hodin
sobota a neděle 9.00–17.00 hodin

PŘEROVSKÝ ZÁMEK

Stálé expozice

Rekonstrukce historických školních tříd
Blahoslav, Komenský a Přerov
Archeologie Přerovska
Entomologie
Mineralogie
Národopis Hané a Záhoří
Tajemství tónu zvonů
Veduty Přerova a vyhlídka z věže

Výstavy:

do 20. 9. 2026
Kdo si hraje, nezlobí! Československé hračky 1945 – 1990.
Výstava mapující výrobní vývoj a edukační funkci československých hraček od poválečného období až do roku 1990. Velký výstavní sál v II. patře, Kruhový sál a předsálí. Vstupné 80/40 Kč.

do 15. 11. 2026 **50 let kina Hvězda**. Výstava k 50. výročí zahájení provozu kina Hvězda v Přerově. Historický sál, Slavnostní zámecká síň/Chodba ve 2.patře. Vstupné 40/20 Kč.

do 6. 9. 2026 **Legenda Divokého západu Buffalo Bill**. Výstava připomíná jedinečnou kulturní událost z roku 1906, kdy do Přerova zavítala slavná show Wild West vedená legendárním Buffalo Billem. Kaple přerovského zámku. Vstupné 60/30 Kč.

Akce pro školy a zájmové skupiny:

Novinky a aktuální nabídku edukačních programů pro školní skupiny najdete na webu: https://prerovmuzeum.cz/pro-skoly, v tištěné podobě je k dostání na pokladně muzea.
V případě zájmu o edukační programy volejte na tel. 581 250 531 (út–ne).

Novinka ve stálé nabídce:
INTERAKTIVNÍ PRACOVNÍ LISTY K VYBRANÝM EXPOZICÍM PRO RODINY S DĚTMI. Vyzkoušejte naše nové pracovní listy, které vás provedou od pravěku přes historii školství až po lidové tradice a zvyky na Hané. Každý list má svého průvodce, který k vám bude promlouvat skrze Albi tužku. Prohlídka se tak promění v interaktivní dobrodružství, při kterém děti aktivně pátrají, přemýšlejí a objevují. Jak to funguje? Albi tužku si zapůjčíte přímo na pokladně muzea. Půjčení je na vratnou zálohu 500 Kč, kterou lze uhradit hotově nebo kartou. Jeden pracovní list stojí 20 Kč. Pracovní listy s Albi tužkou jsou k dispozici při každé návštěvě muzea. Láká vás to? Přijďte to vyzkoušet. Budeme se těšit! V případě zájmu neváhejte a volejte na tel.: 581 250 531.

Akce pro veřejnost:

6. 8. **Křest knihy Šárky Krákorové Pajůrkové - 77 osobností Přerova z přelomu 19. a 20. století**
Křest se uskuteční od 17.00 hodin v prostorách přerovského zámku a jeho součástí bude koncert hudebního tělesa Solitutticelli Brno Cello Quartet.

12. 8. **Tvořivá středa v muzeu: Indiánská čelenka a šerifova hvězda**. Sheriffova hvězda nebo indiánská čelenka neodmyslitelně patří k dětským hrám a příběhy o Buffalo Billovi milují všechny generace. Zájemce prosíme, aby přišli nejpozději hodinu před koncem každého bloku, aby stihli své dílo dokončit. Rezervace na tel.: 581 250 531. Pouze o prázdninách ve dvou časových blocích: 10–12 a 14–16 hodin; Vševědárna přerovského zámku, vstupné 40 Kč/tvořící osoba.

14. 8. **Po stopách osobností Přerova**. Komentovaná procházka s historičkou Šárkou Krákorovou Pajůrkovou k příležitosti vydání nové publikace 77 osobností Přerova z přelomu 19. a 20. století. Sraz účastníků v 16. 30 na přerovském zámku. Vstupné 40 Kč.

19. 8. **Tvořivá středa v muzeu: Ozdob si kufr!** Přijďte si ozdobit lepenkový kufřík od firmy Kazeto! Vytvoříte si originální zavazadlo na dětské poklady, vzpomínky z cest nebo jako dárek pro své blízké. Vhodné pro všechny věkové kategorie. Pracovní oblečení s sebou. Vševědárna přerovského zámku, 10–12 a 14–16.00 hodin. POSLEDNÍCH 30 KUFŘÍKŮ!!! Rezervace nutná na tel.: 581 250 531, pouze do vyprodání zásob! Vstupné 150 Kč.

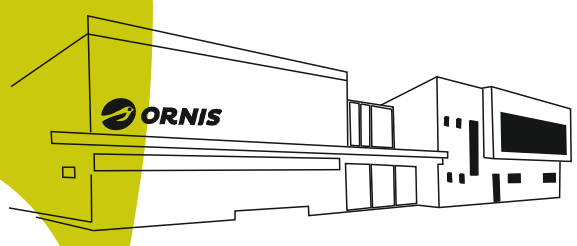

Otvírací doba celoročně: pondělí zavřeno, úterý až neděle 9.00–17.00 hodin.

ORNIS

Výstavy:

do 1. 11. 2026 **Pod křídly černohlávka: 100letí ČSO**
Výstava se zaměří nejen na vznik a historii organizace, ale i na aktivity, kterým se věnuje. V otvírací době ORNIS. Vstupné 60/30 Kč.

Ekoporadna, Semínkovna (sdílená semena rostlin) – v otevírací době stanice, zdarma
Více informací o akcích ORNIS najdete na webu: ornis.cz

Akce pro veřejnost:

2. 8. **Zahradní slavnost**. Odpoledne pro celou rodinu v areálu ORNIS – improvizační divadlo, expozice Ptáci Česka, komentovaná prohlídka sezónní výstavy, žertovná dražba na podporu ptačích parků ČSO, opékání špekáčků, občerstvení. Od 15.00 hodin v areálu ORNIS. Vstupné 60/120/250 Kč. Koná se za každého počasí.

27. 8. **Evropská noc pro netopýry**. Večer s Josefem Chytilem o životě netopýrů. Od 19.00 hodin promítání filmu, od 19.30 hodin krmení hendikepovaných netopýrů ze záchranné stanice, odchyt a ukázka druhů v zahradě ORNIS. Vstupné 40 Kč.

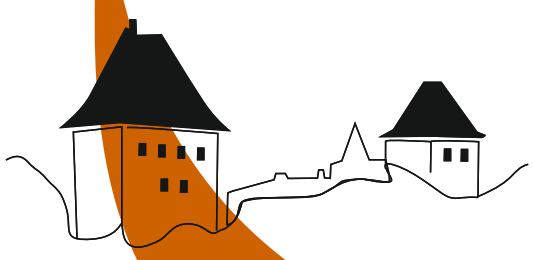

Denně mimo pondělí 9–18 hodin

HRAD HELFŠTÝN

Výstavy:

do 25.10. **MADE IN HELFŠTÝN**. Výstavu můžete zhlédnout v rámci vstupného do areálu hradu.

Akce pro veřejnost:

4.–9. 8. **Soubor zobcových fléten Vivat Flauto**. Soubor zobcových fléten Vivat Flauto vedený Blankou Vysloužilovou zpříjemní návštěvníkům prohlídku Helfštýna svým hudebním vystoupením. Více o souboru na www.vivatflauto.cz. Vstupné 150/80 Kč.

22. 8. **Slavnostní zahájení XXXVIII. kovářského fóra**. Představení kovářského týmu, který během Kovářského fóra vytvoří unikátní dílo pro Helfštýn. Atmosféru zahajovacího odpoledne doplní hudební koncert Petera Juháse + tria. Akce začíná v 16.00 hodin. Vstupné 150/80 Kč.

23.–28. 8. **Kovářské fórum – XXXVIII. ročník**. Tradiční akce, během které vytvoří vybraný kovářský tým před zraky návštěvníků unikátní dílo. Mistry černého řemesla mohou návštěvníci vidět v rámci vstupu do hradu, a to v historické hradní kovárně na třetím nádvoří. Vstupné 150/80 Kč.

28.–30. 8. **HEFAISTON – XLIV. Mezinárodní setkání uměleckých kovářů**
Nenechte si ujít 44. ročník tradičního mezinárodního setkání uměleckých kovářů Hefaiston! Podrobné informace naleznete zde: https://hefaiston-helfstyn.cz/pro-navstevniky/vstupne

muzeum KOMENSKÉHO V PŘEROVĚ
Olomoucký kraj

Změna programu vyhrazena. Více informací:
Mgr. Kateřina Langerová, tel.: 581 201 929, mob.: 775 857 038.
e-mail: langerova@prerovmuzeum.cz nebo https://prerovmuzeum.cz

Přerovský zámek, Korvínský dům, Ornitologická stanice (ORNIS), hrad Helfštýn
Muzeum Komenského v Přerově je příspěvkovou organizací zřízenou a financovanou Olomouckým krajem