

## áp erný (Ciconia nigra)

procentuální podíl ze všech registrací / *percentage of all records*

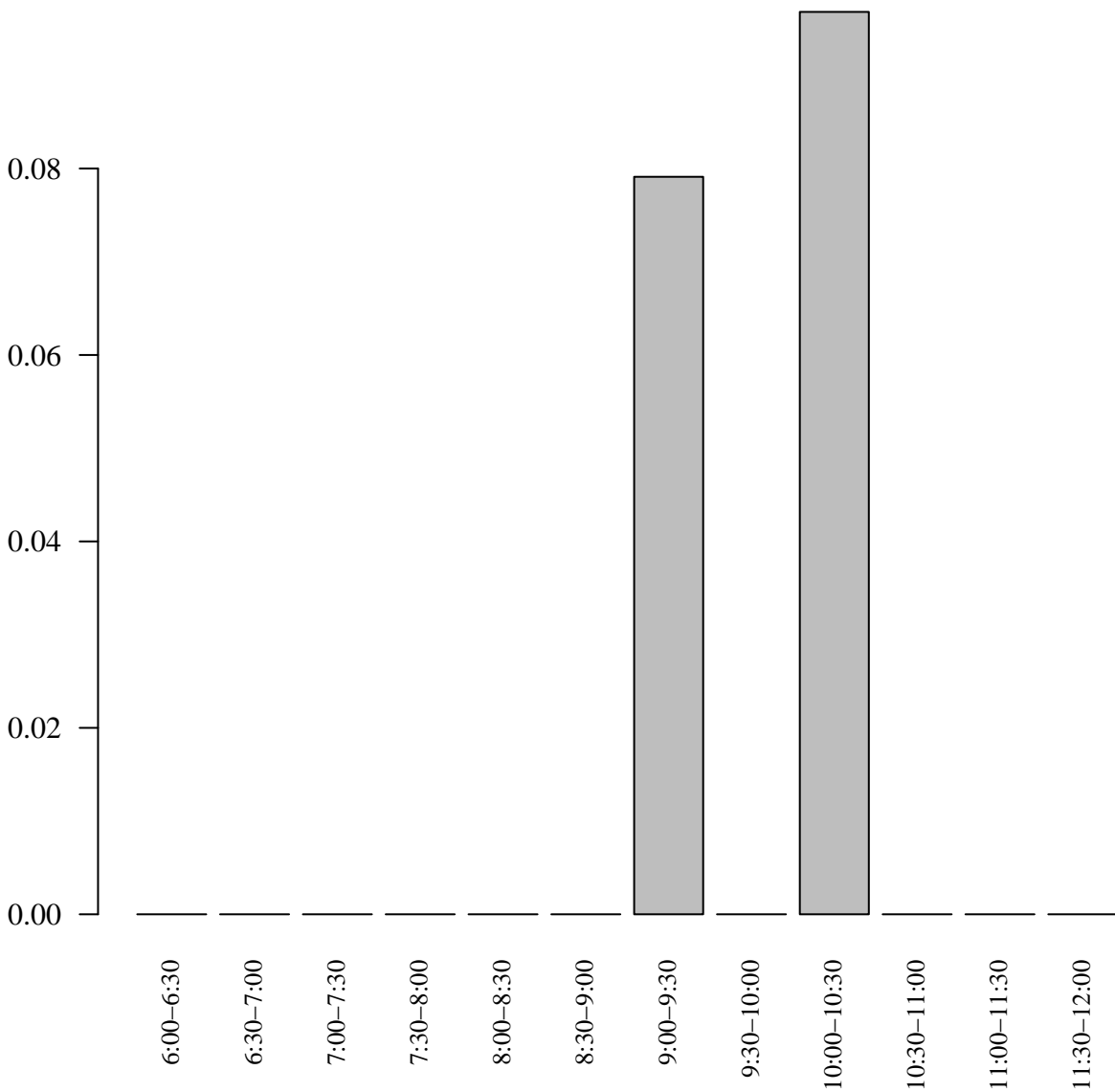

as pozorování / *time of observation*

## Kachna divoká (*Anas platyrhynchos*)

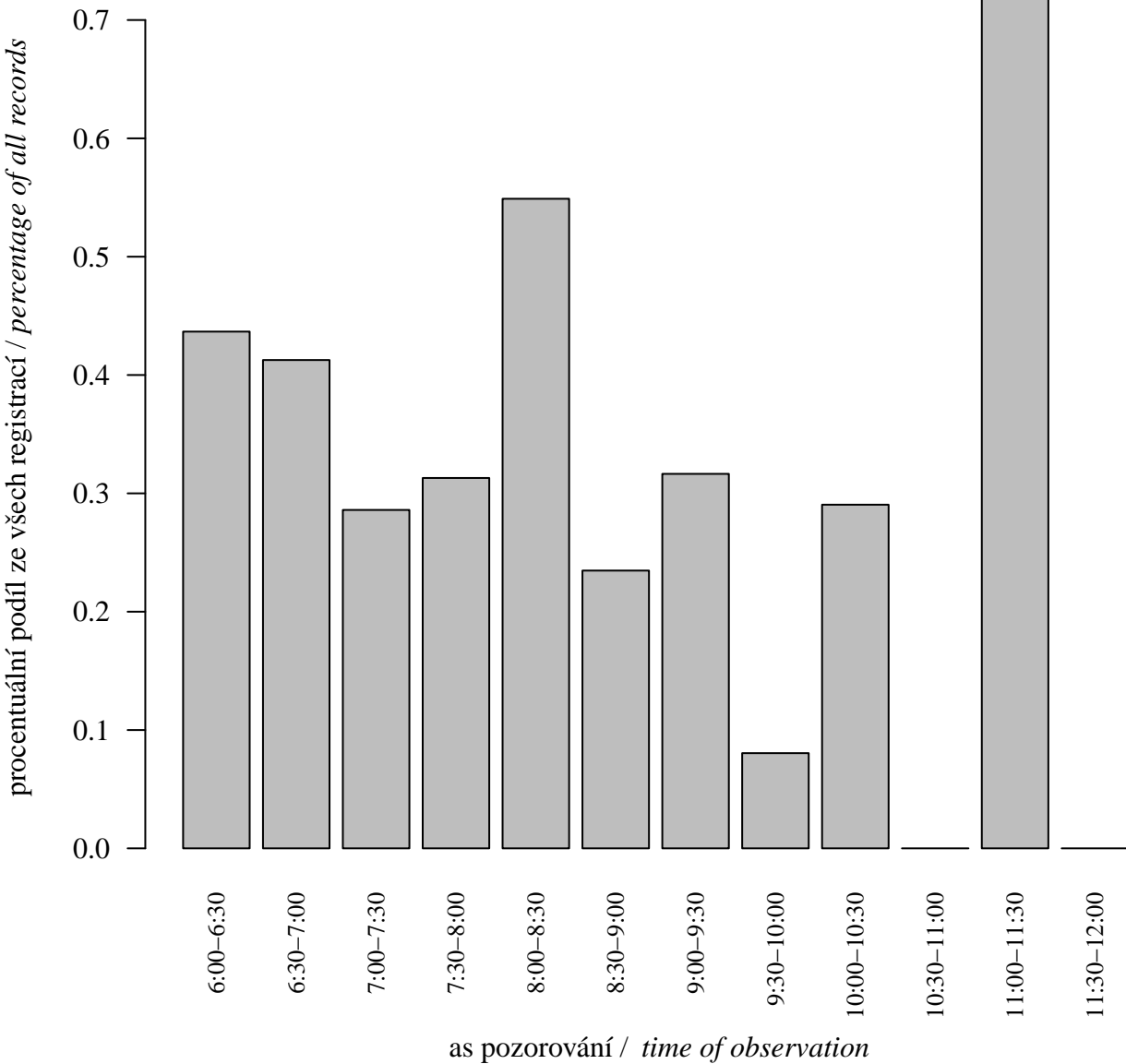

## V elojed lesní (*Pernis apivorus*)

procentuální podíl ze všech registrací / *percentage of all records*

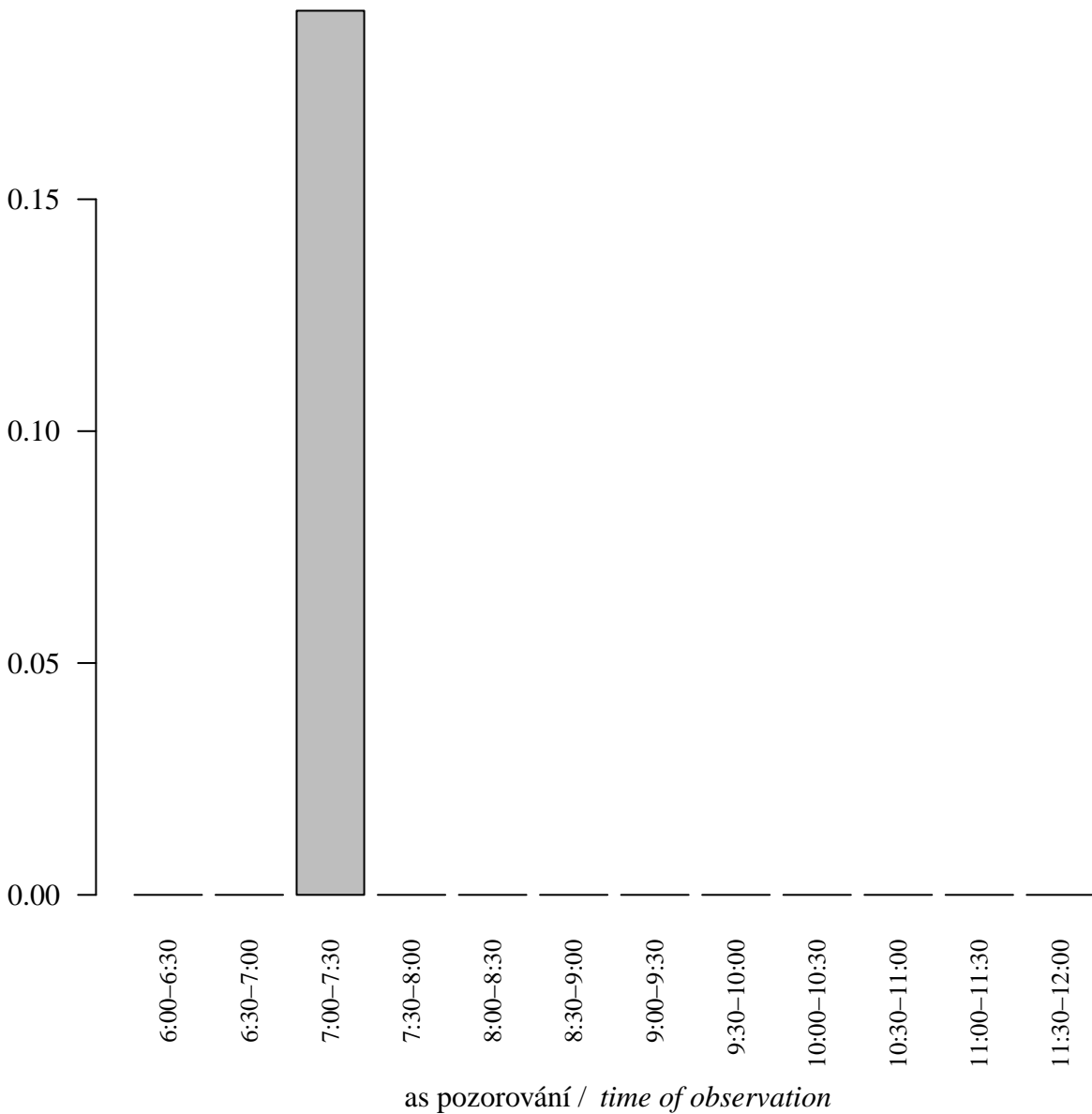

## Kán lesní (Buteo buteo)

procentuální podíl ze všech registrací / percentage of all records

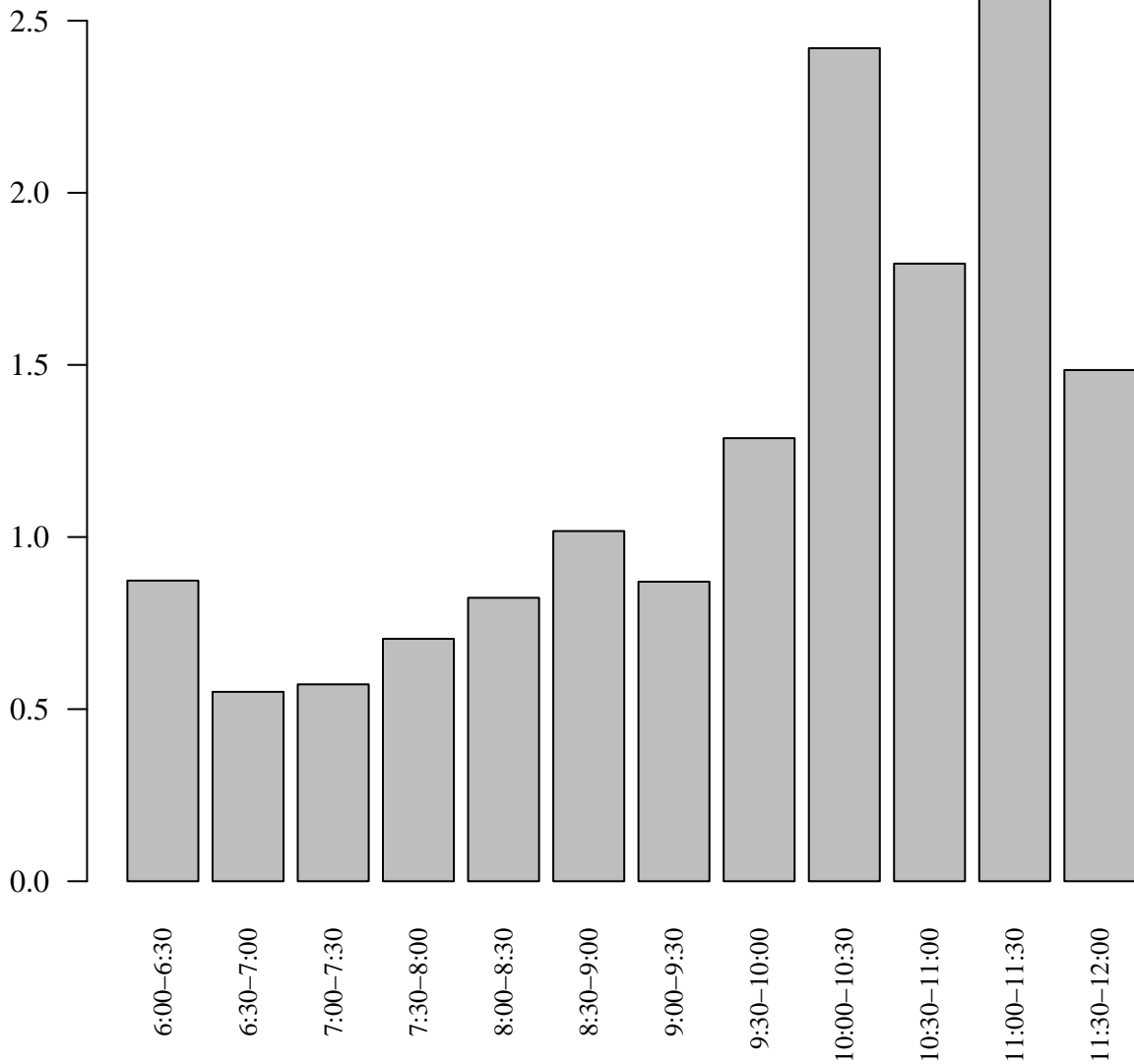

as pozorování / time of observation

## Bažant obecný (*Phasianus colchicus*)

procentuální podíl ze všech registrací / *percentage of all records*

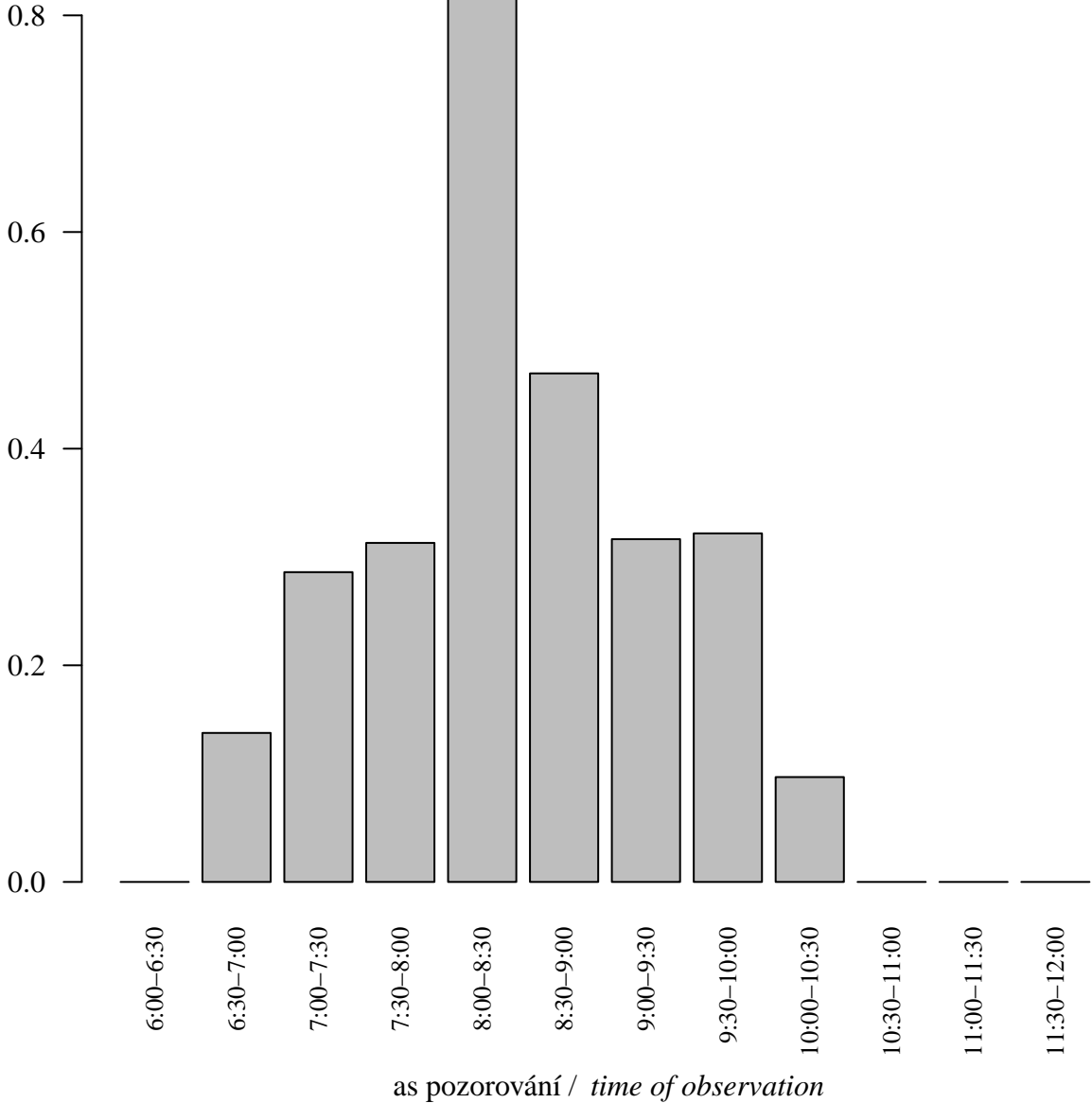

## Pisík obecný (*Actitis hypoleucos*)

procentuální podíl ze všech registrací / *percentage of all records*

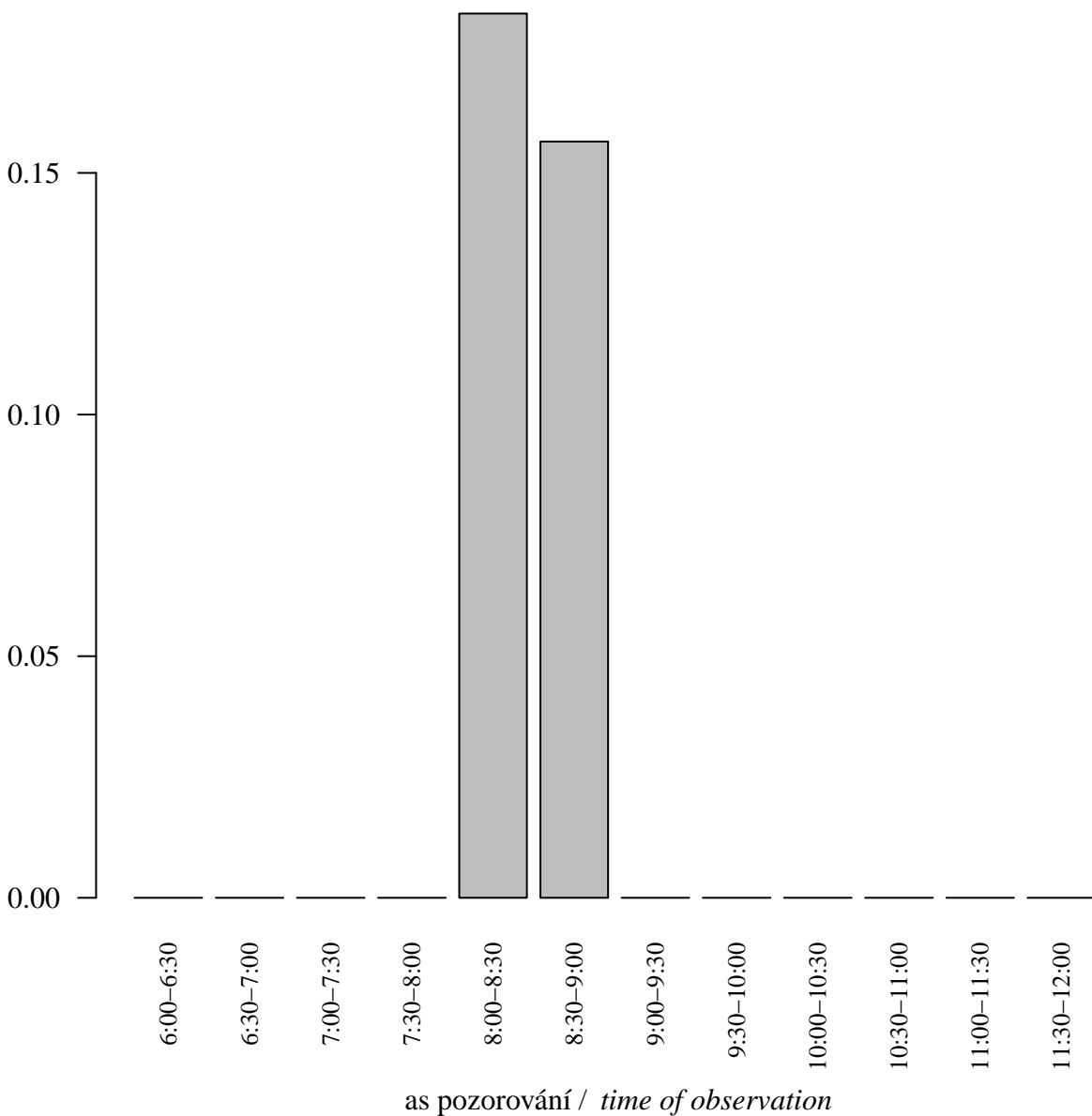

## Holub doupák (Columba oenas)

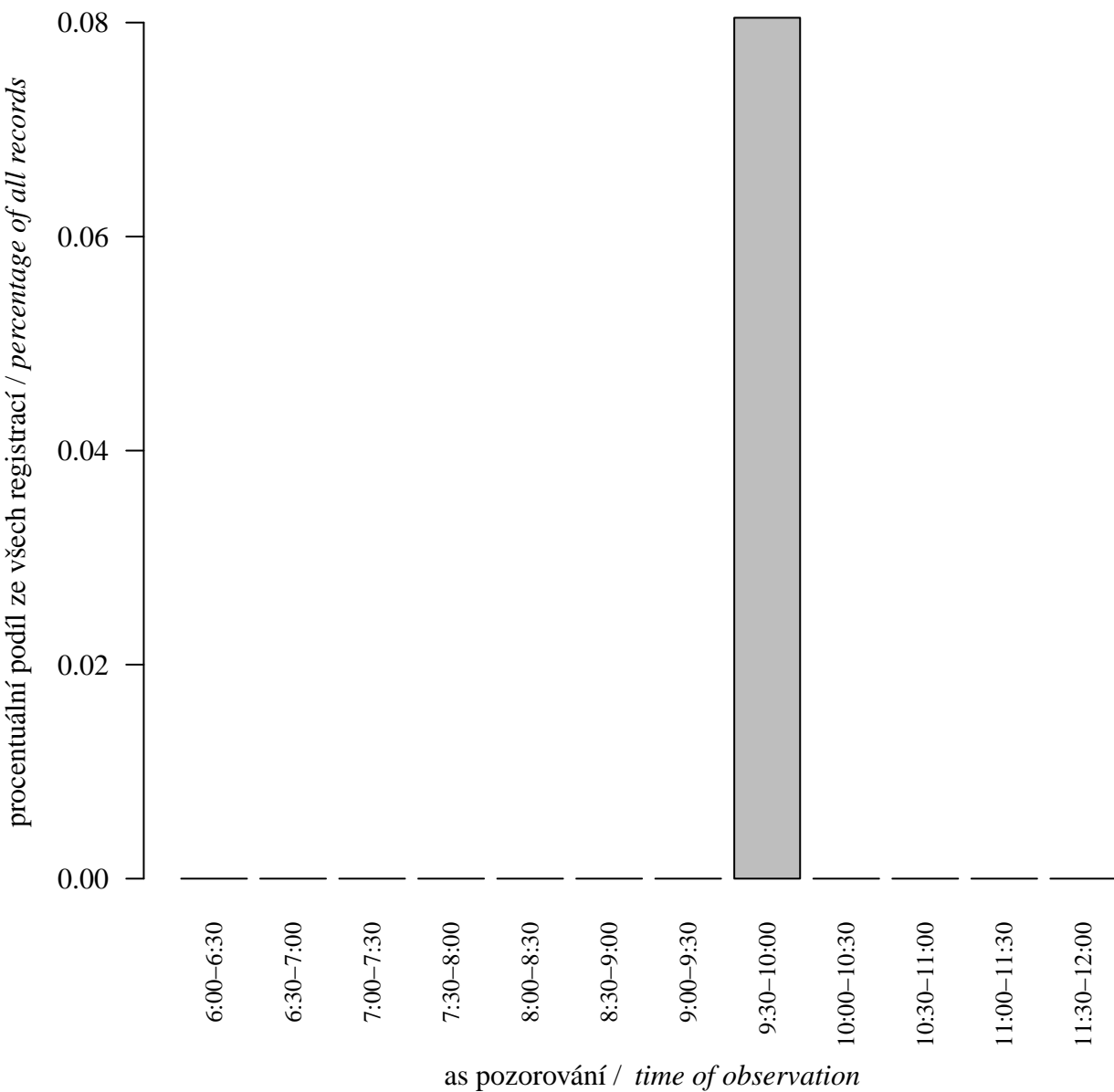

## Holub h ivná (Columba palumbus)

procentuální podíl ze všech registrací / percentage of all records

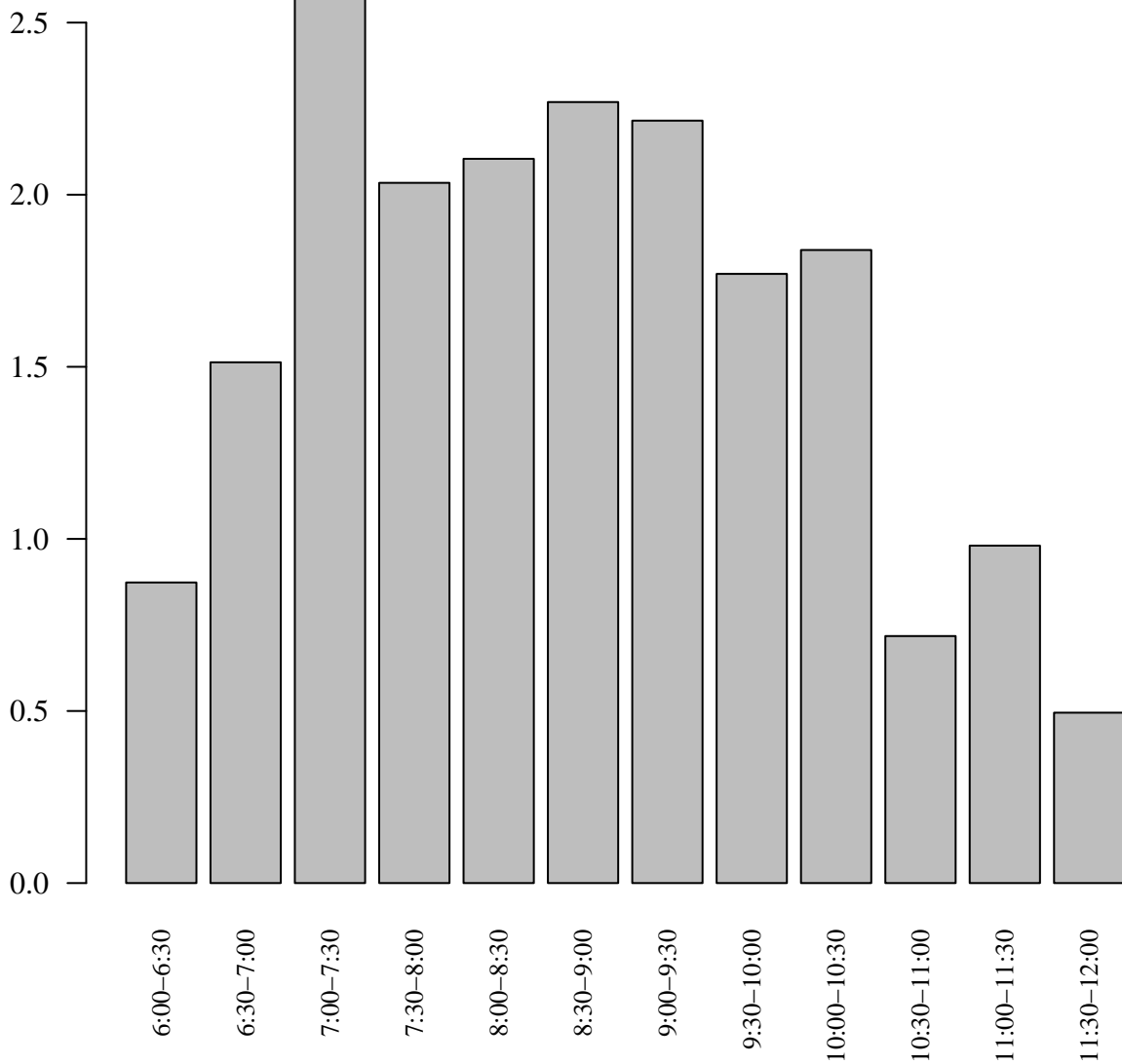

as pozorování / time of observation



## Hrdli ka zahradní (*Streptopelia decaocto*)

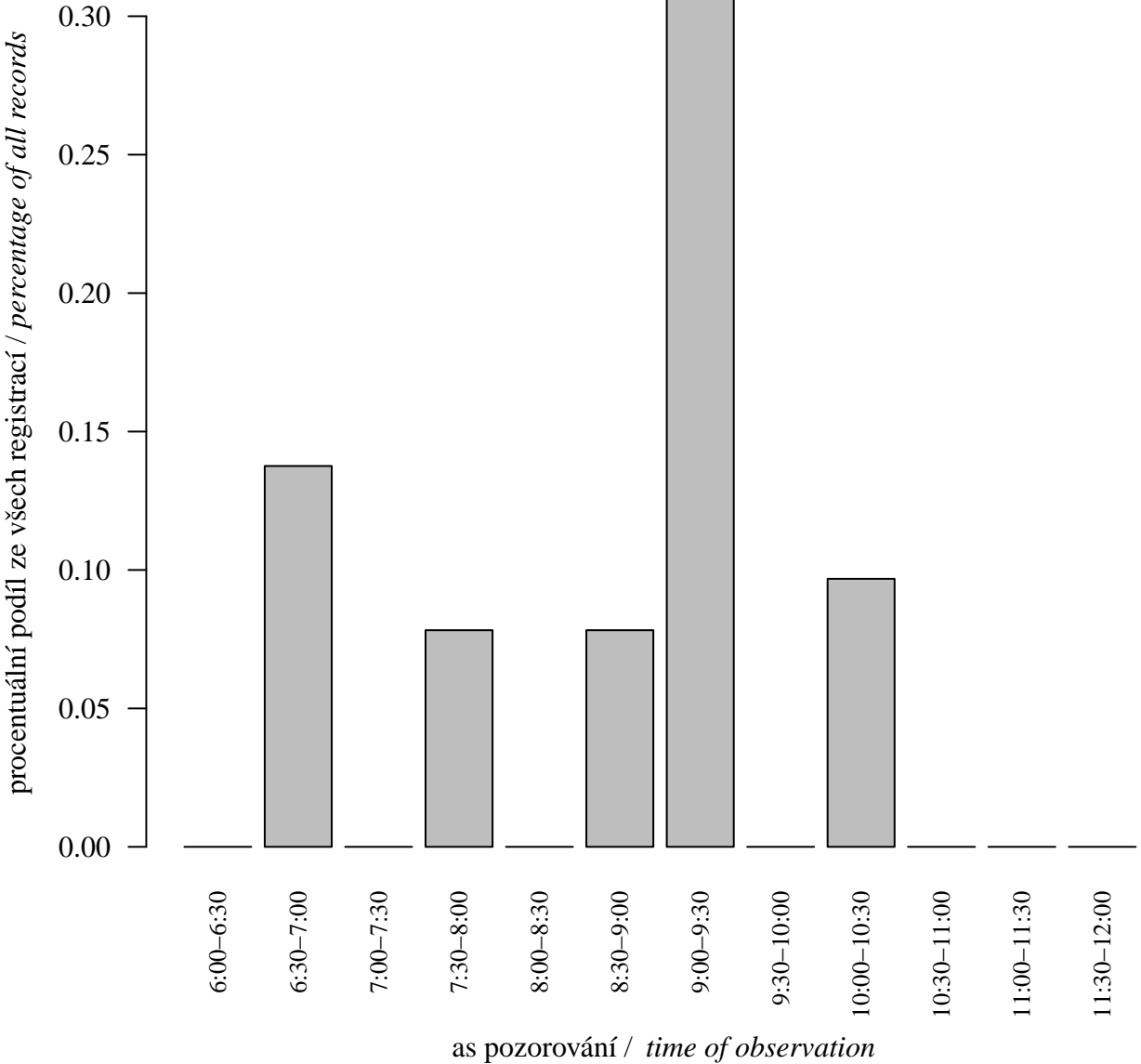

## Hrdli ka divoká (*Streptopelia turtur*)

procentuální podíl ze všech registrací / percentage of all records

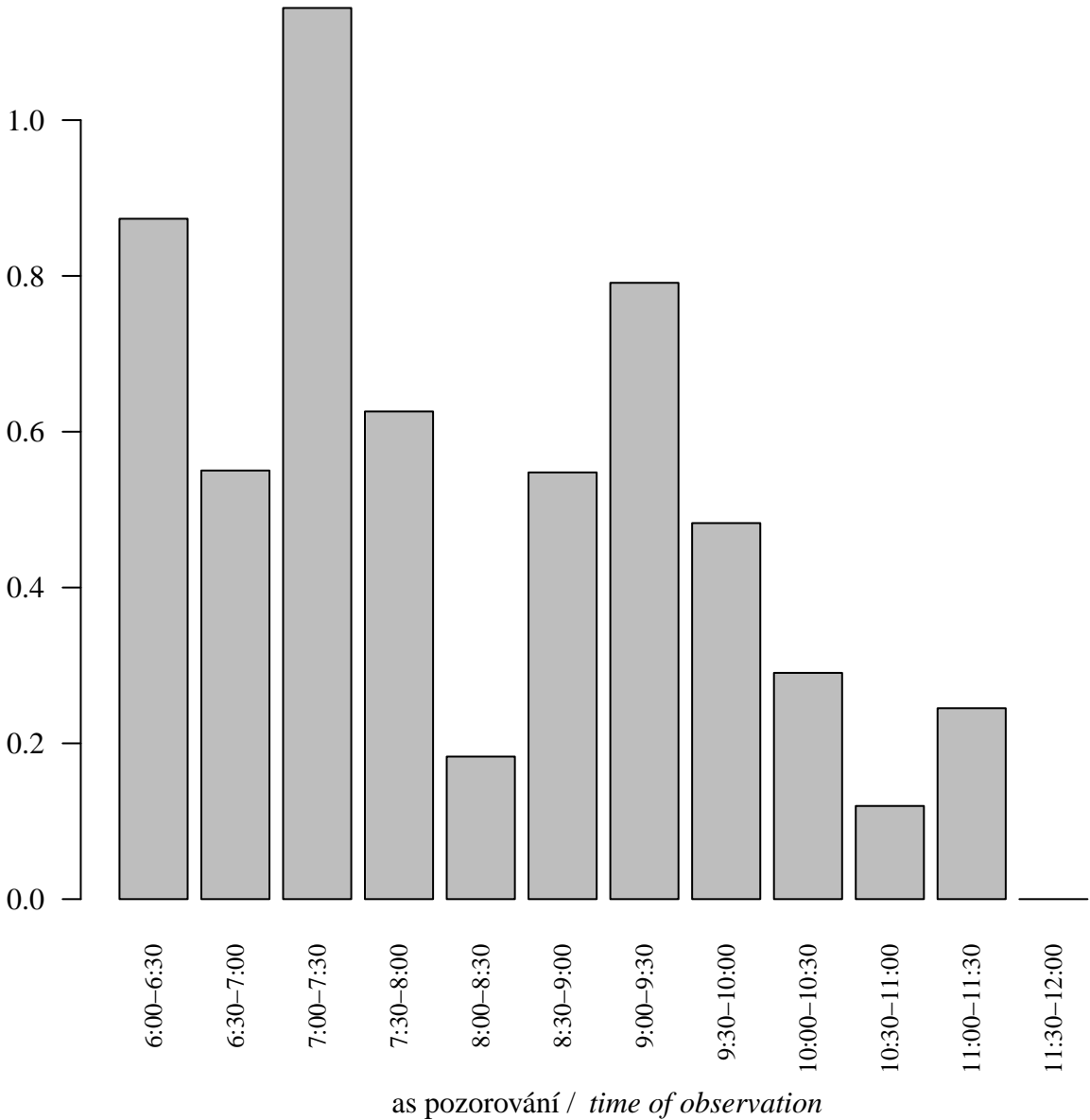

## Kuka ka obecná (*Cuculus canorus*)

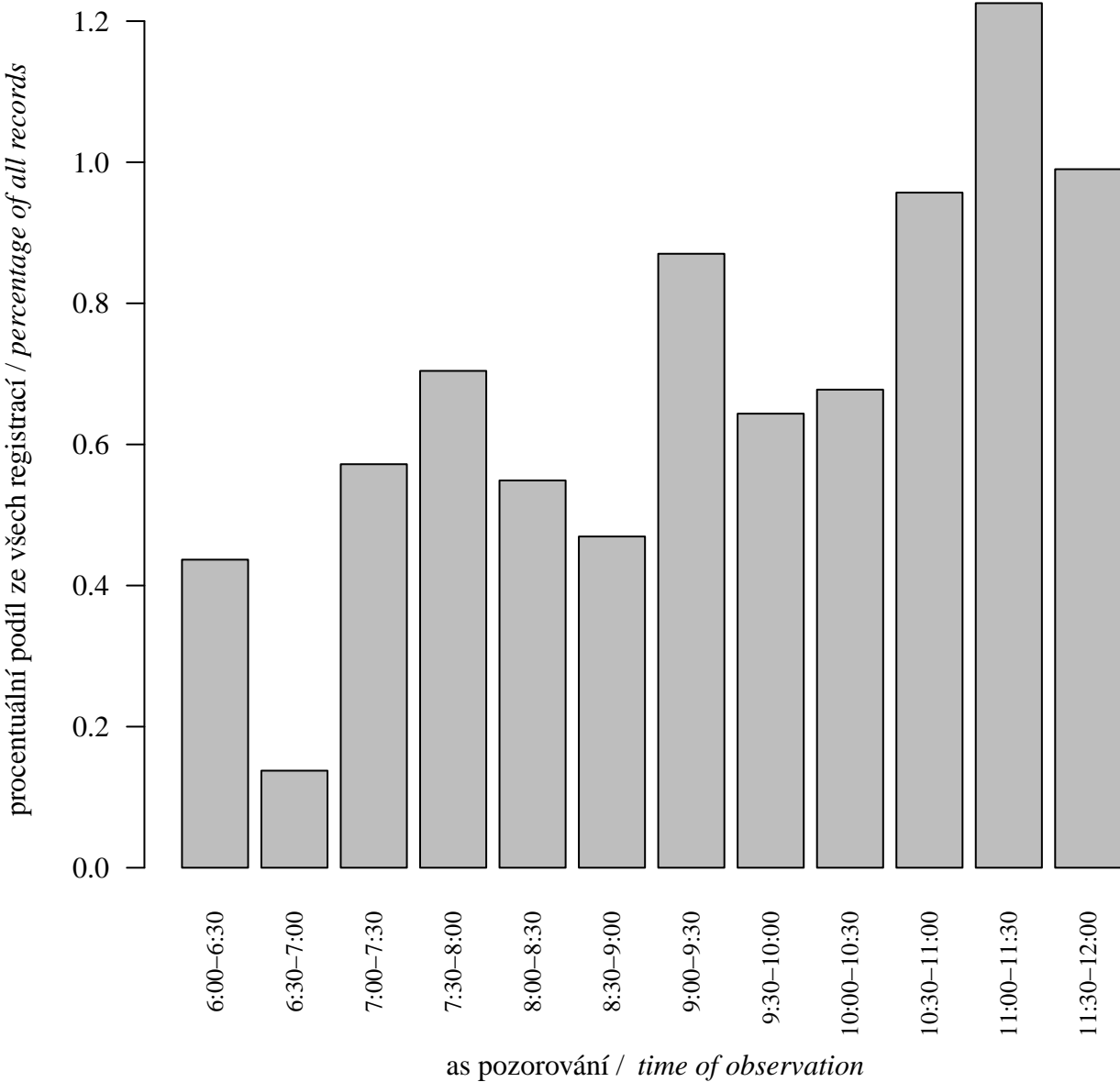

## Puštík obecný (*Strix aluco*)

procentuální podíl ze všech registrací / *percentage of all records*

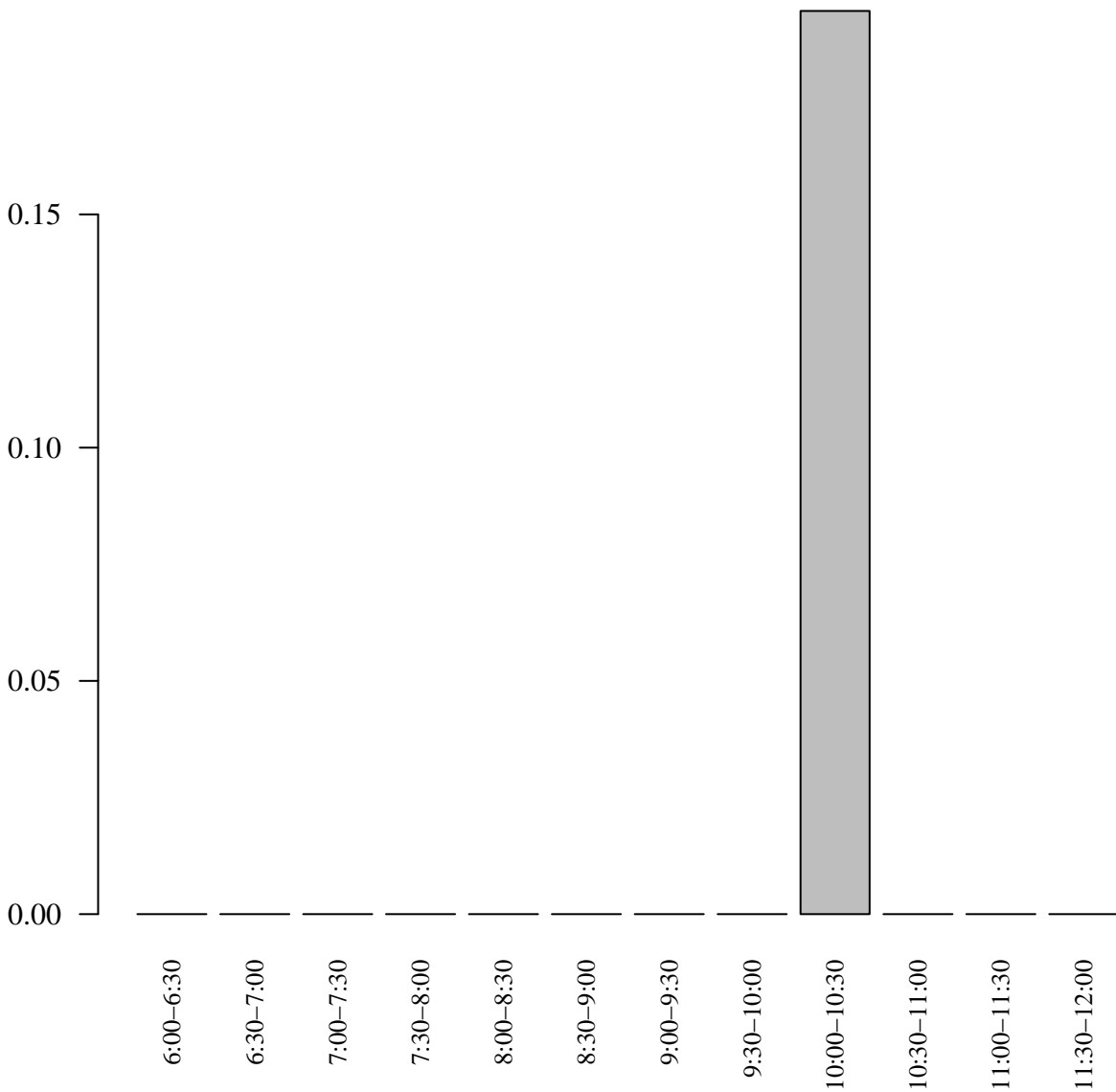

## Led á ek í ní (Alcedo atthis)

procentuální podíl ze všech registrací / percentage of all records

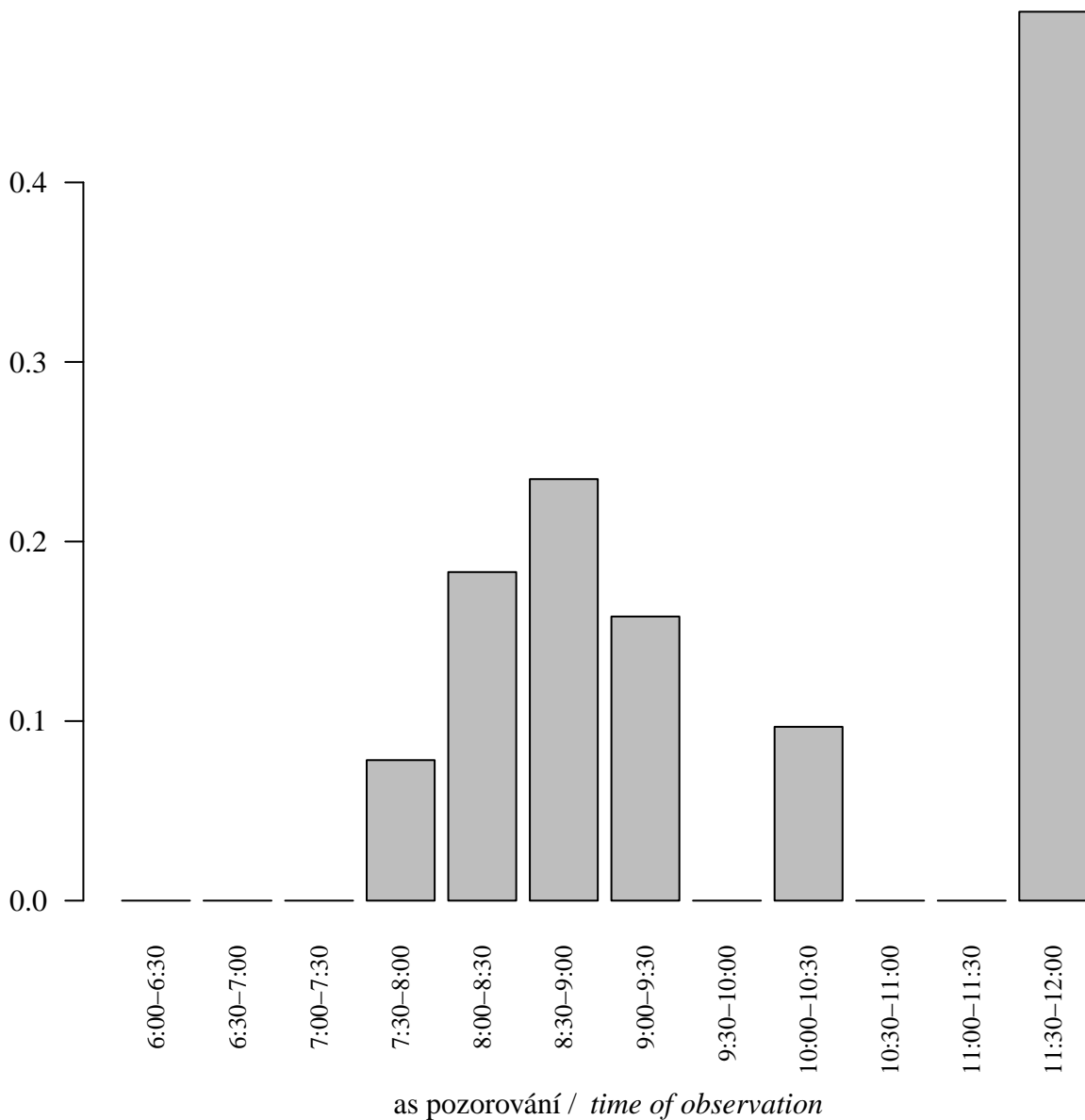

## Krutihlav obecný (*Jynx torquilla*)

procentuální podíl ze všech registrací / *percentage of all records*

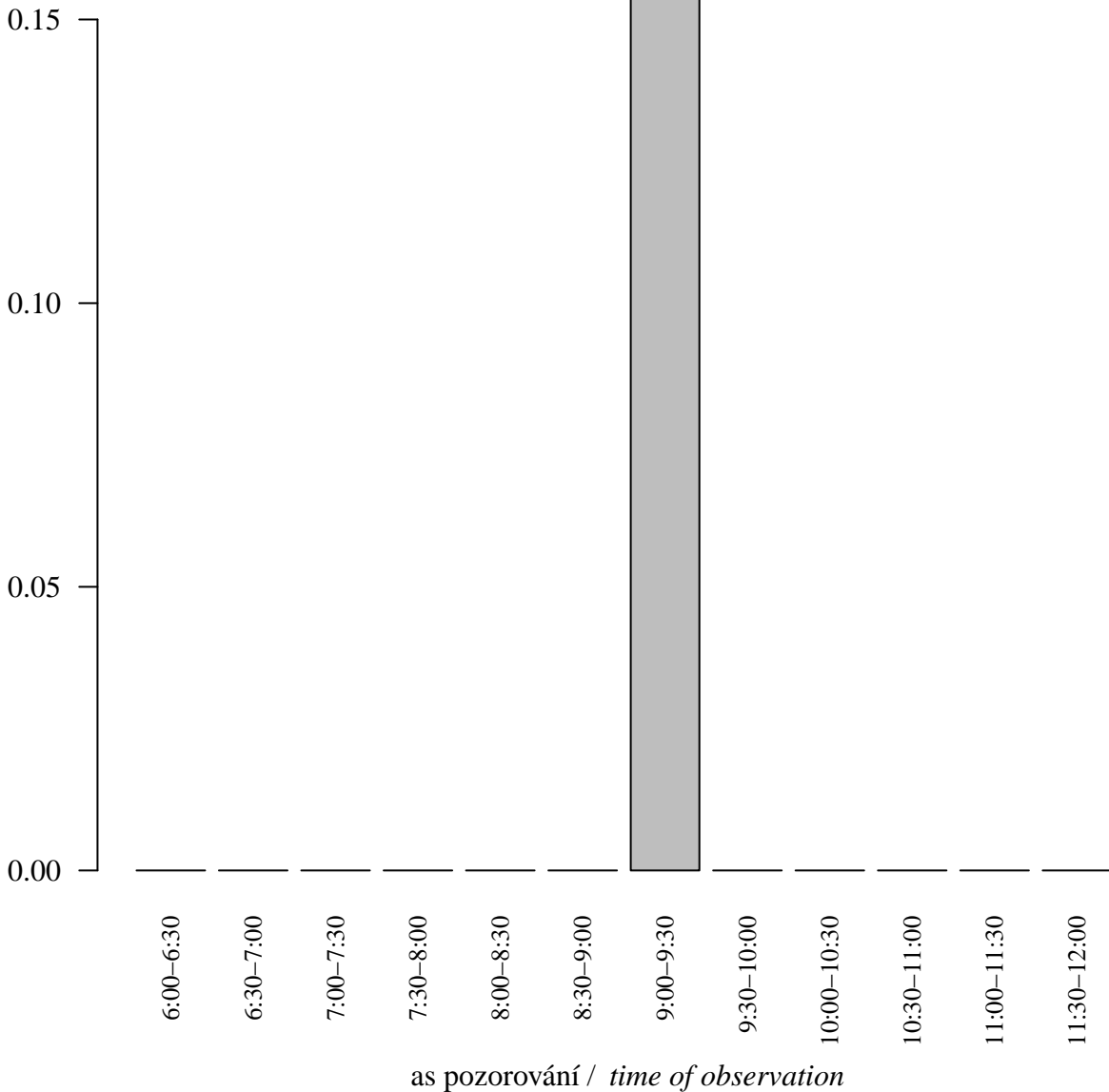

## Žluna šedá (*Picus canus*)

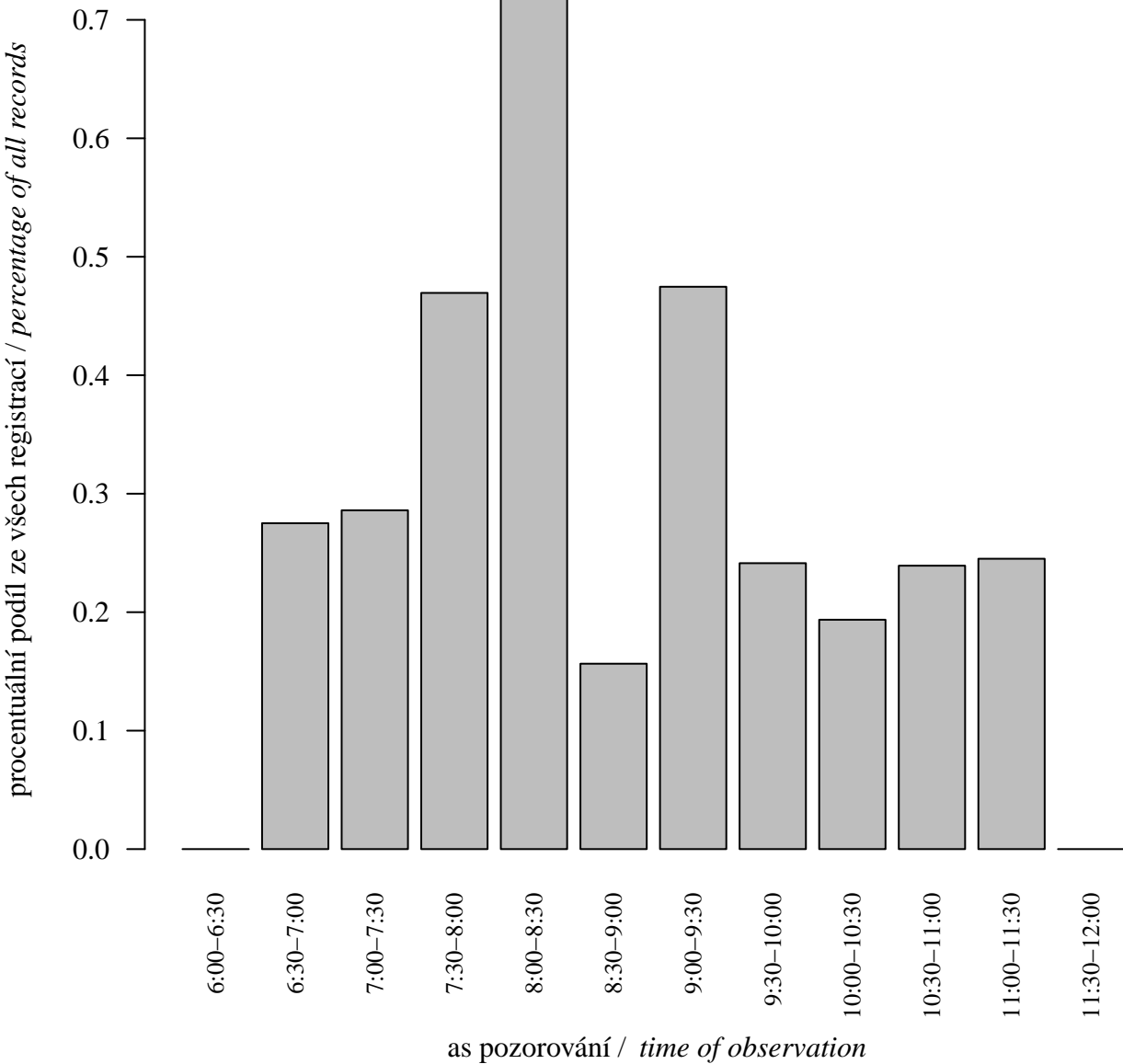

## Žluna zelená (*Picus viridis*)

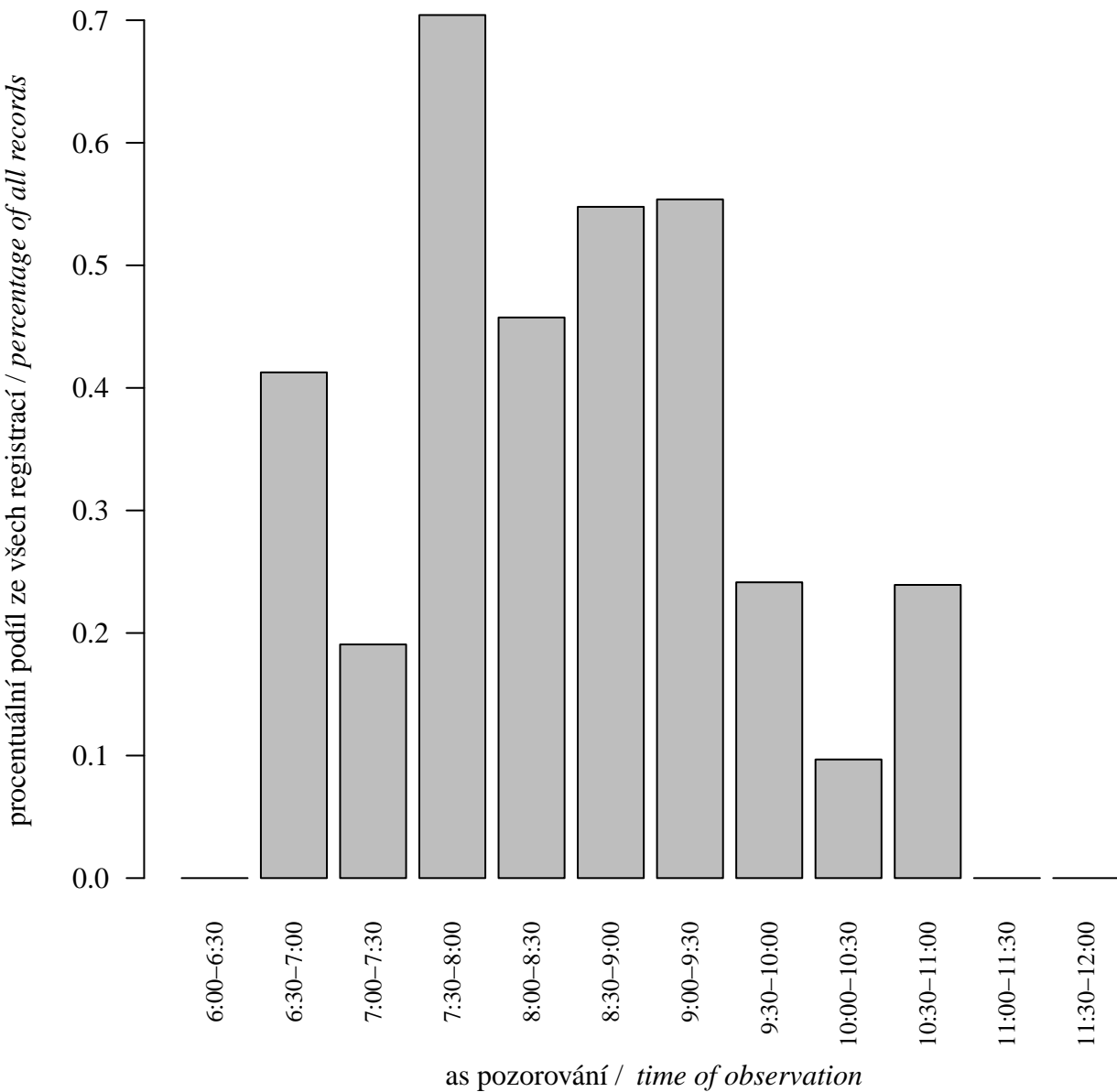



## Datel erný (*Dryocopus martius*)

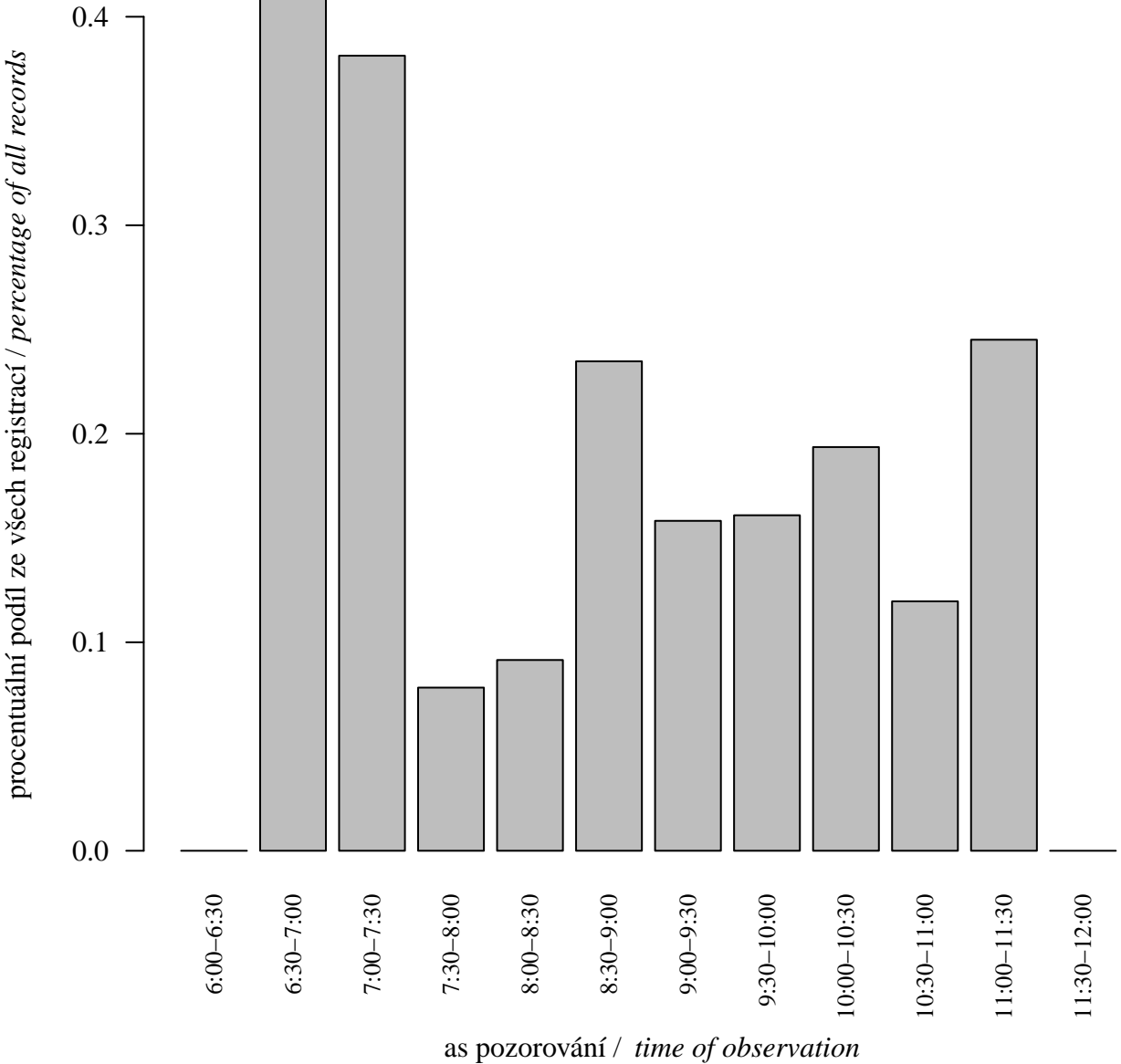

## Strakapoud velký (Dendrocopos major)

procentuální podíl ze všech registrací / percentage of all records

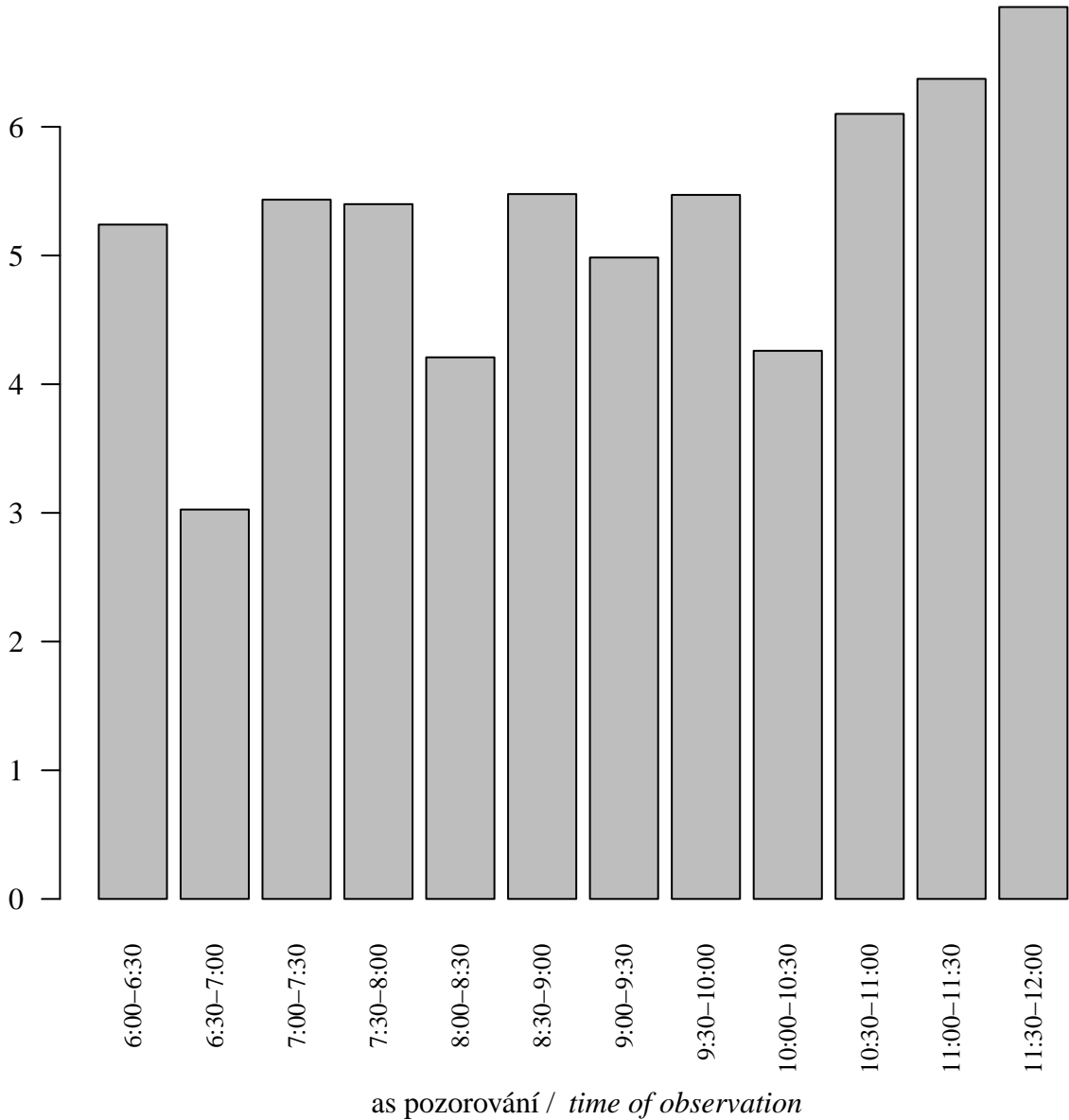

## Strakapoud prost ední (Dendrocopos medius)

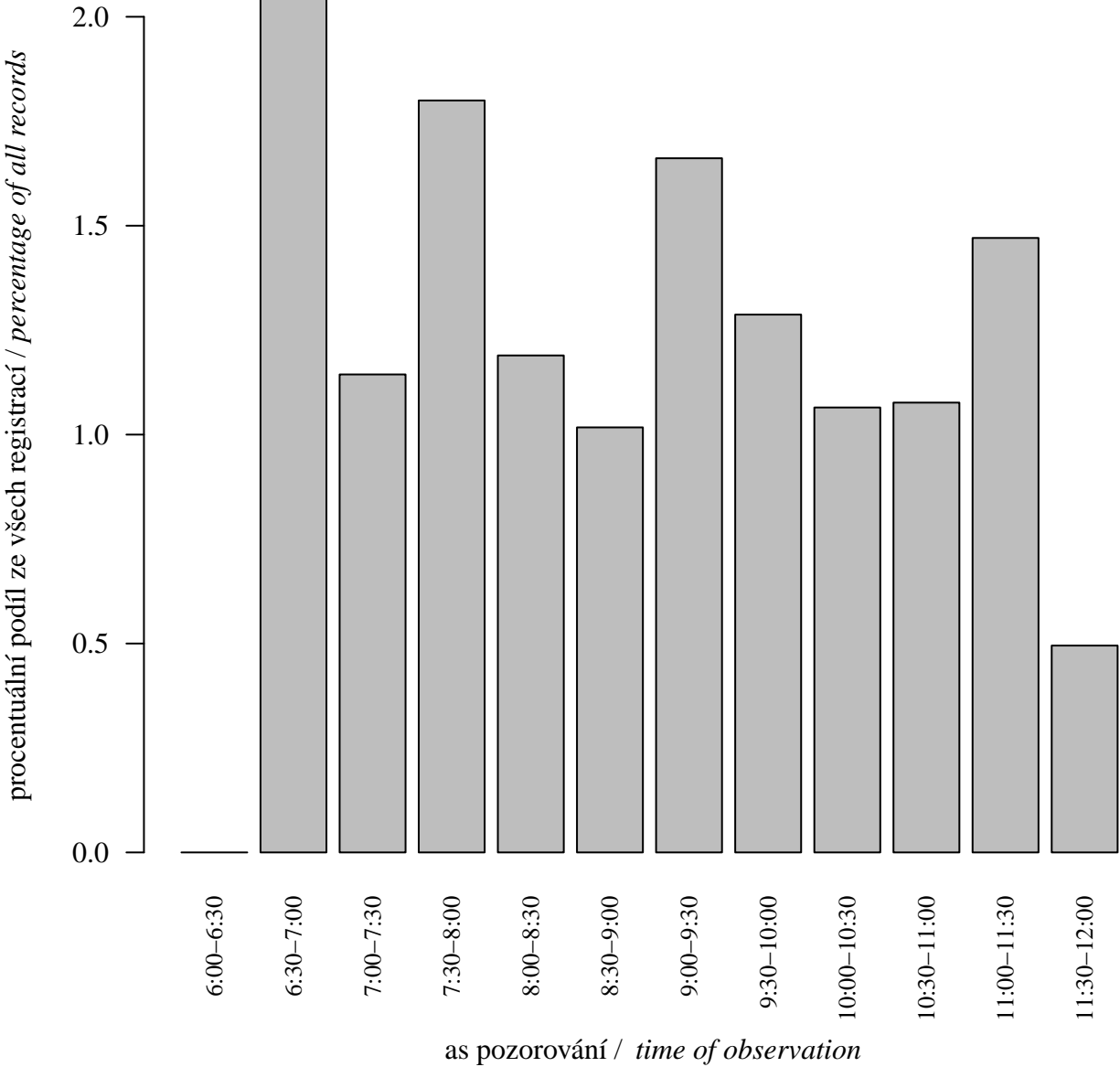

## Strakapoud malý (*Dendrocopos minor*)

procentuální podíl ze všech registrací / percentage of all records

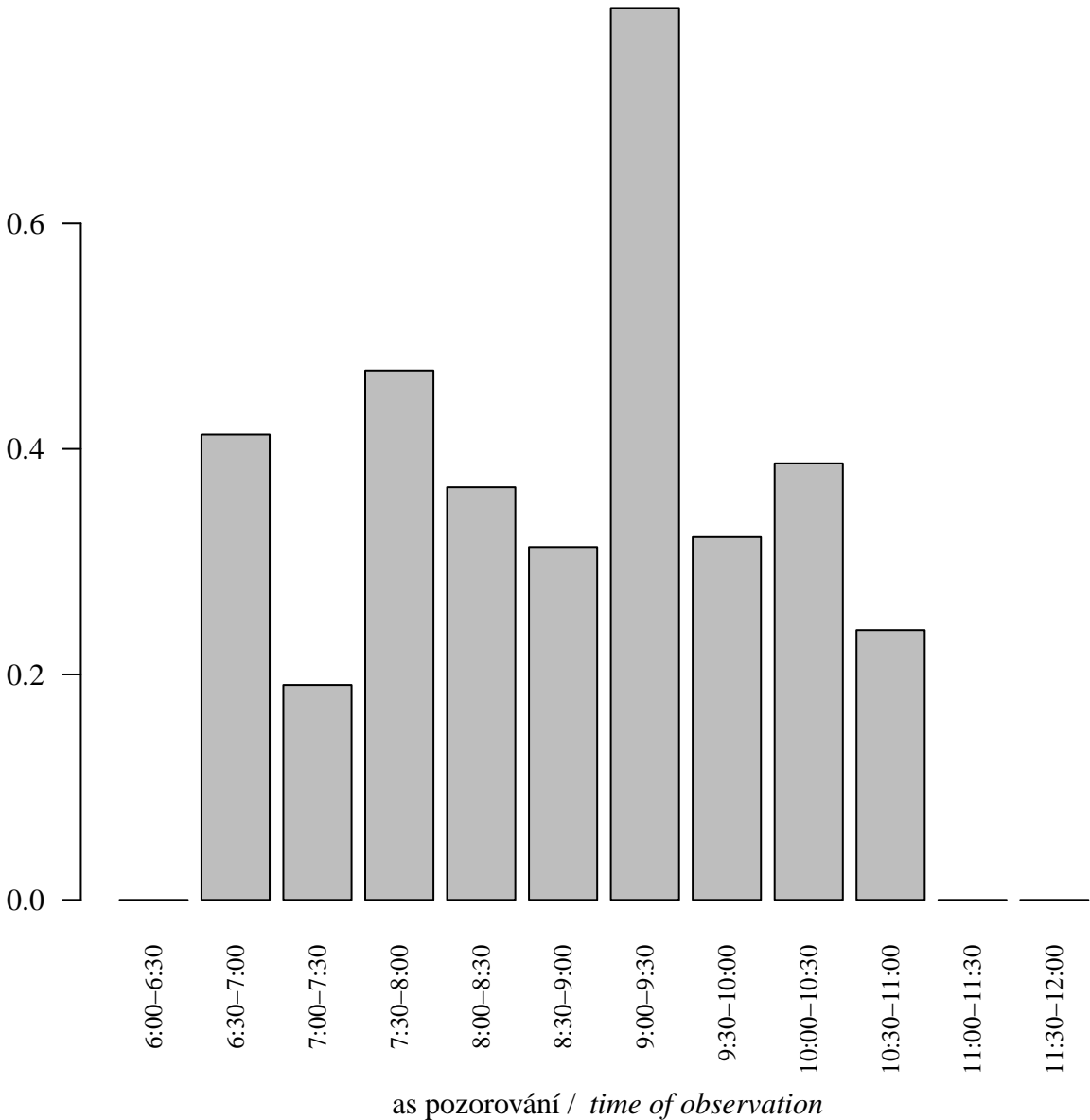

## Linduška lesní (*Anthus trivialis*)

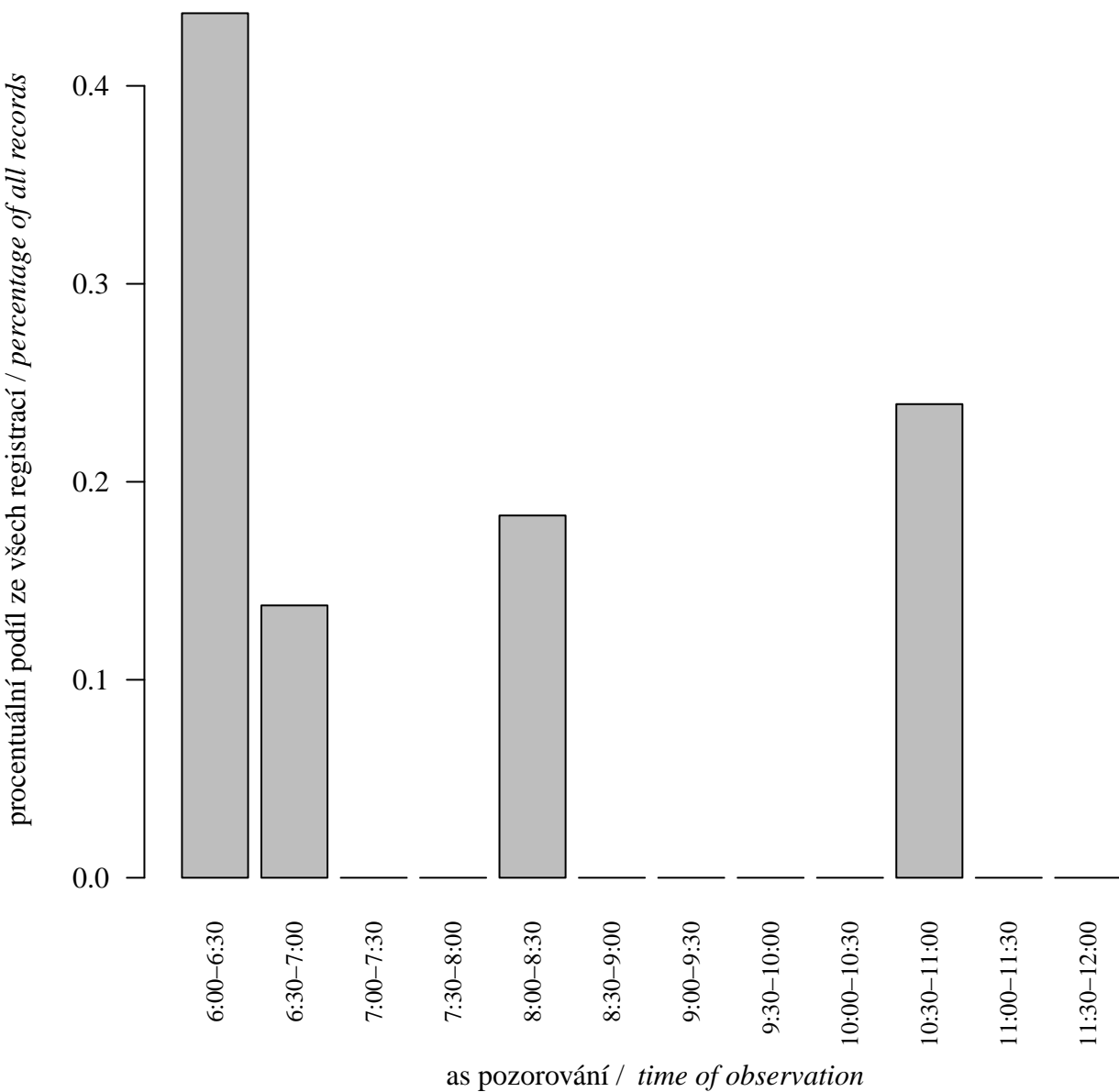

## Konipas horský (*Motacilla cinerea*)

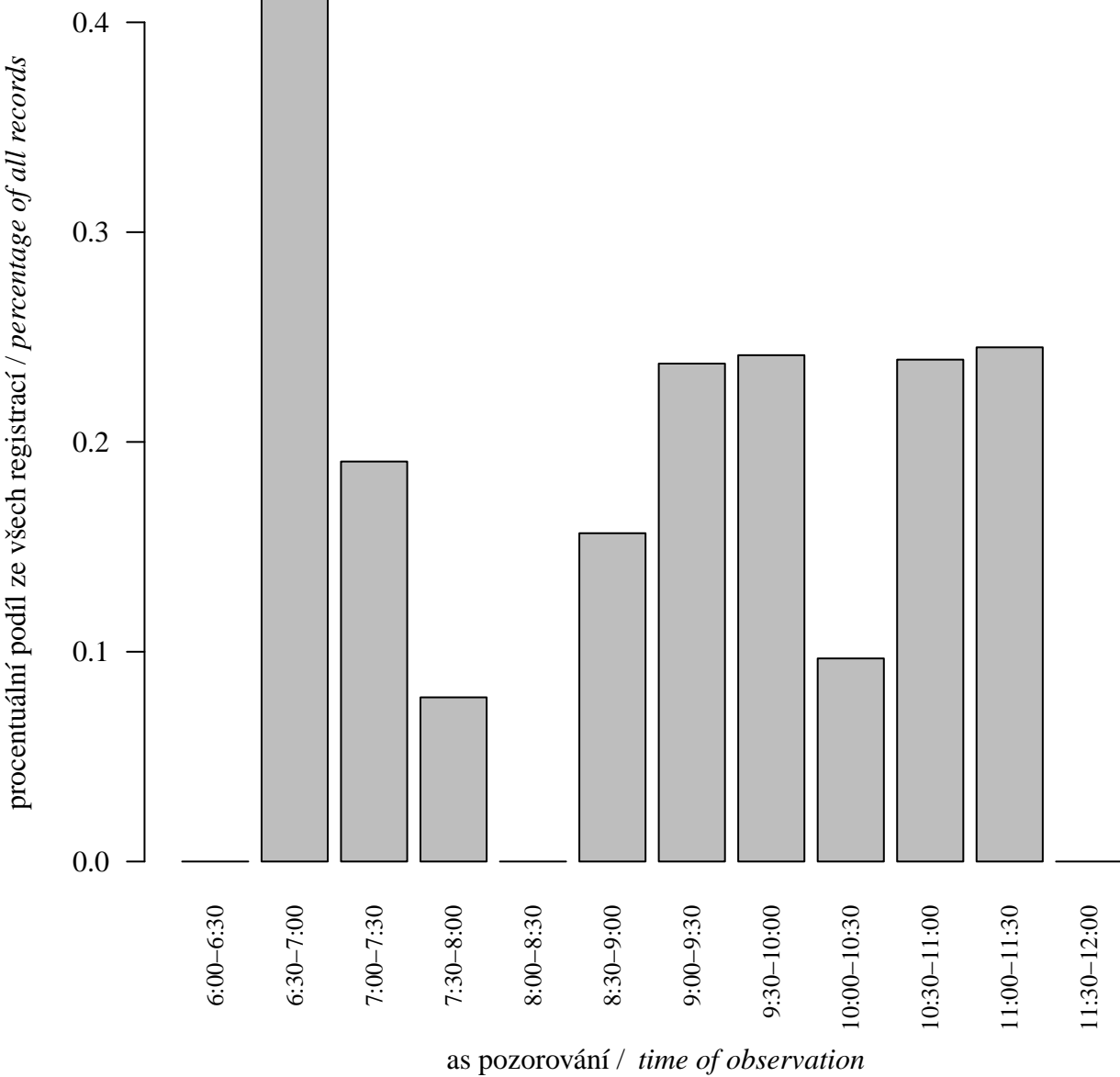

## Konipas bílý (*Motacilla alba*)

procentuální podíl ze všech registrací / *percentage of all records*

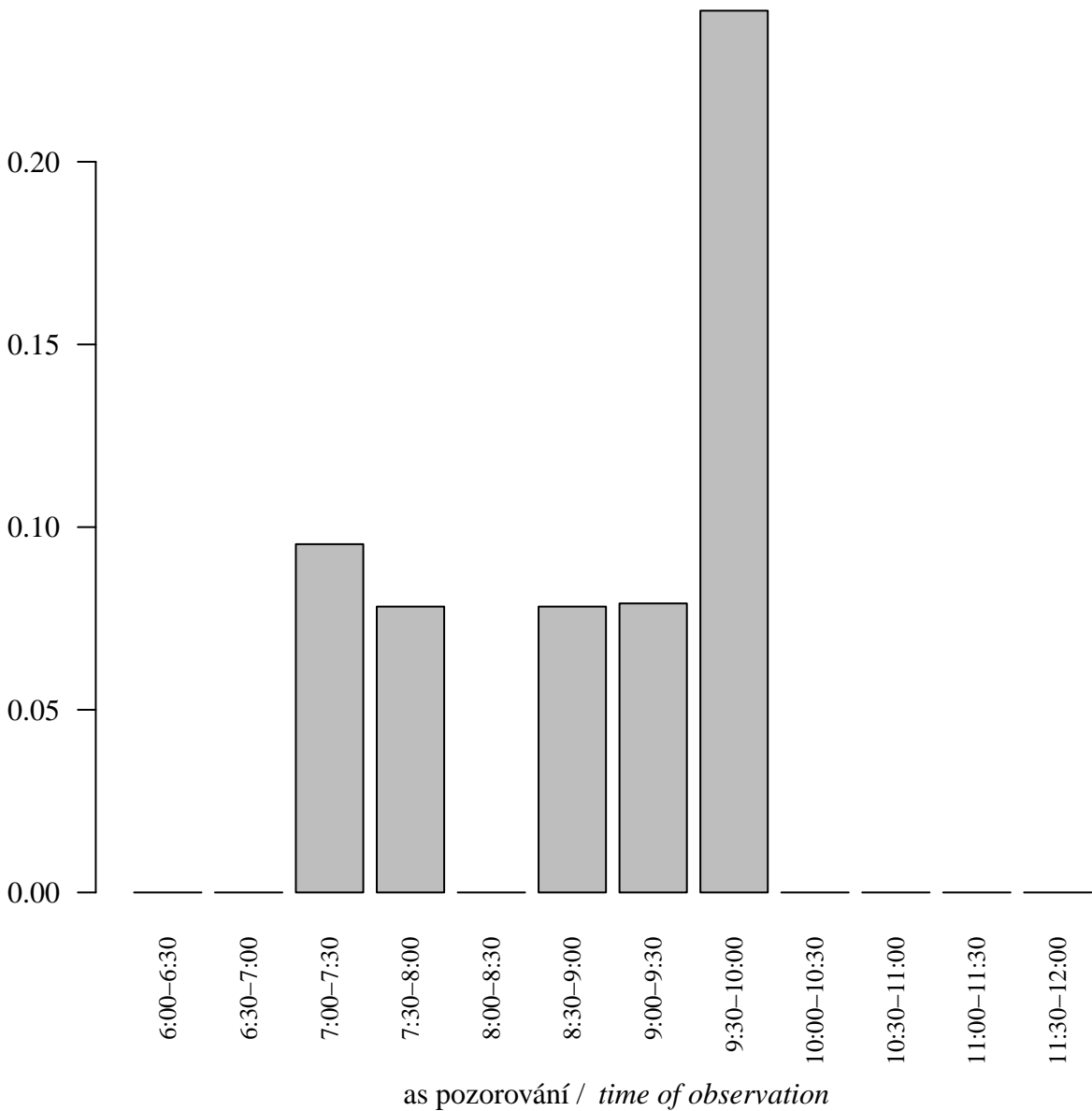

## Skorec vodní (Cinclus cinclus)

procentuální podíl ze všech registrací / *percentage of all records*

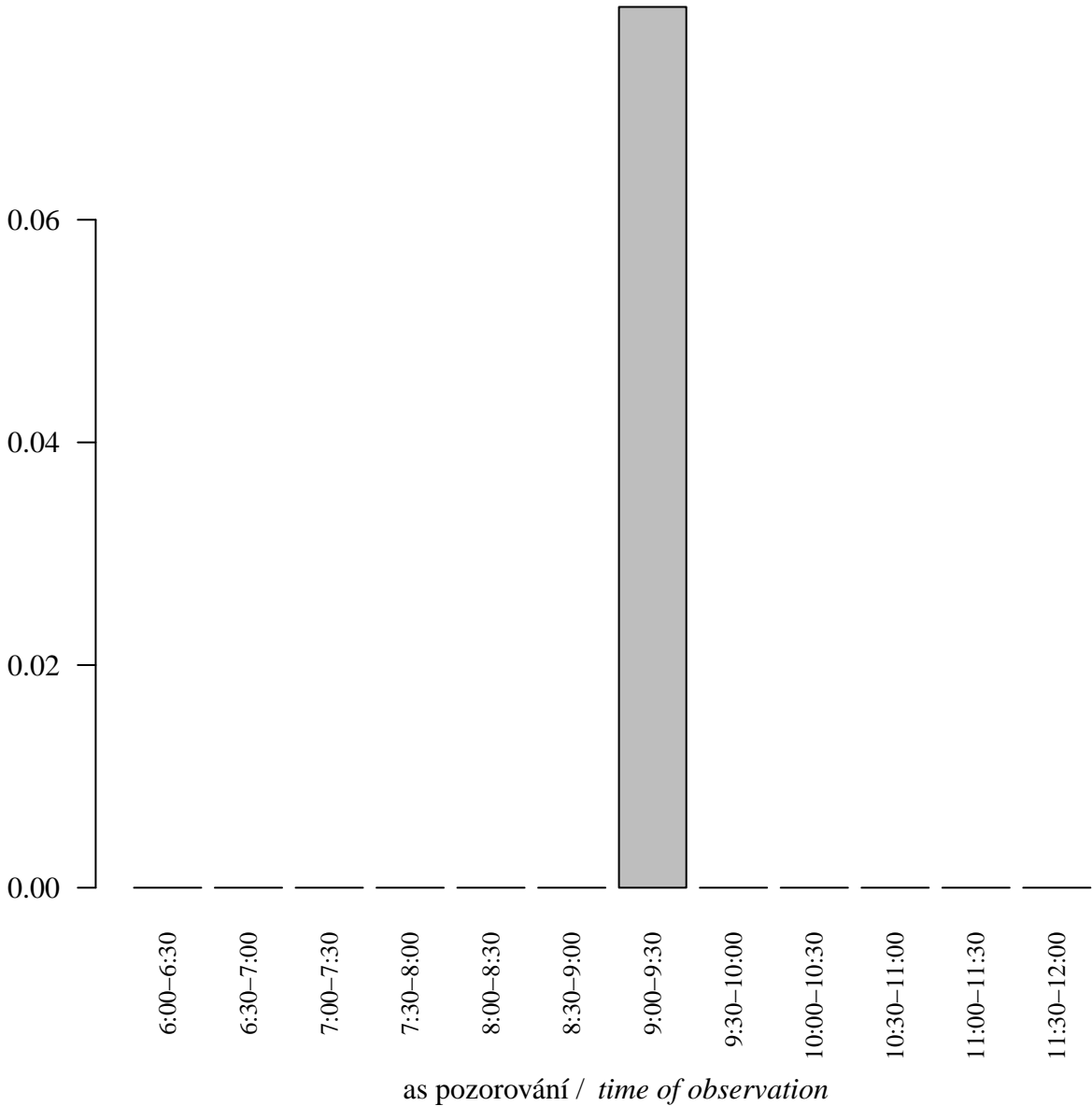



## St ízlík obecný (*Troglodytes troglodytes*)

procentuální podíl ze všech registrací / *percentage of all records*

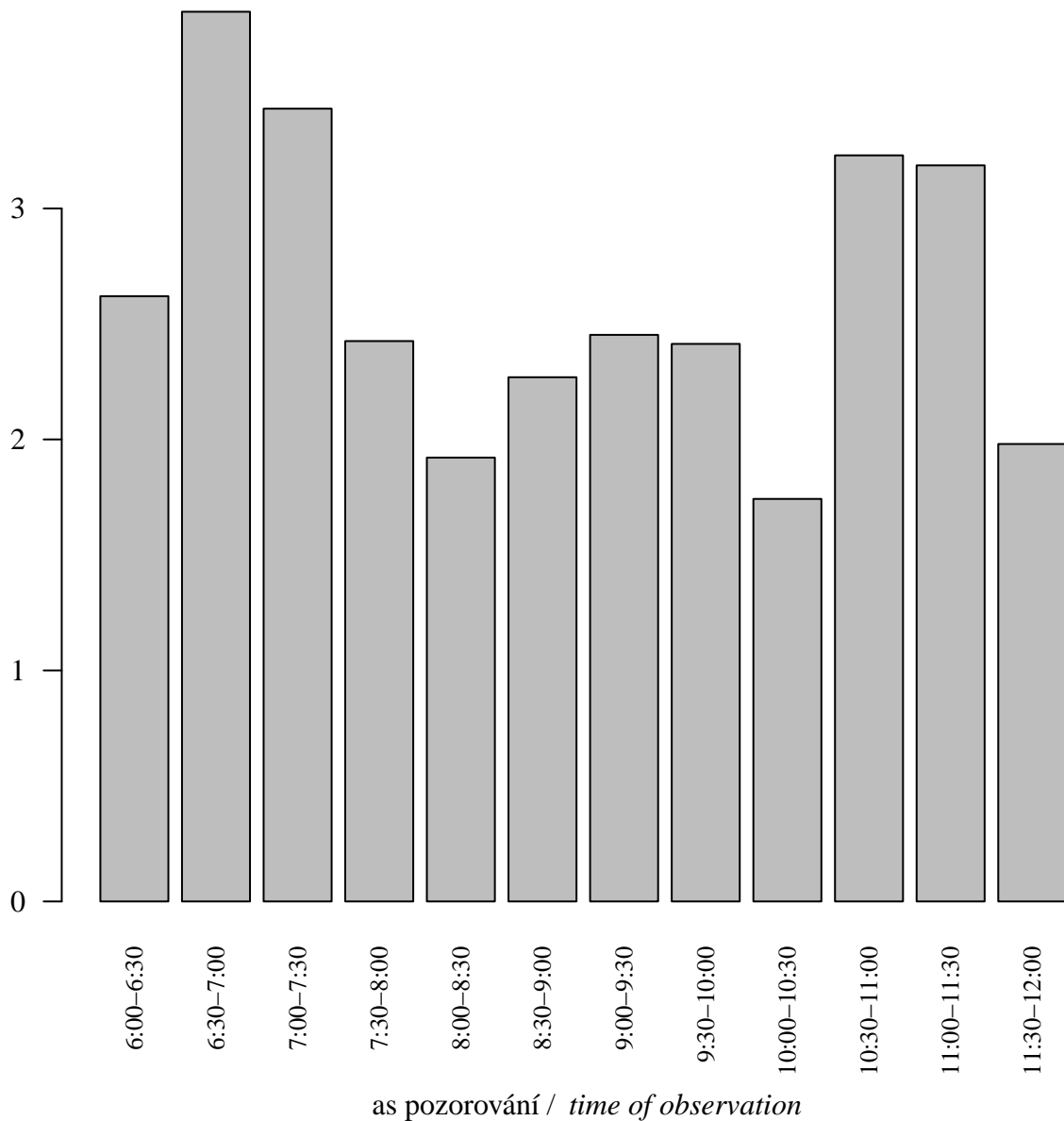

## P vuška modrá (*Prunella modularis*)

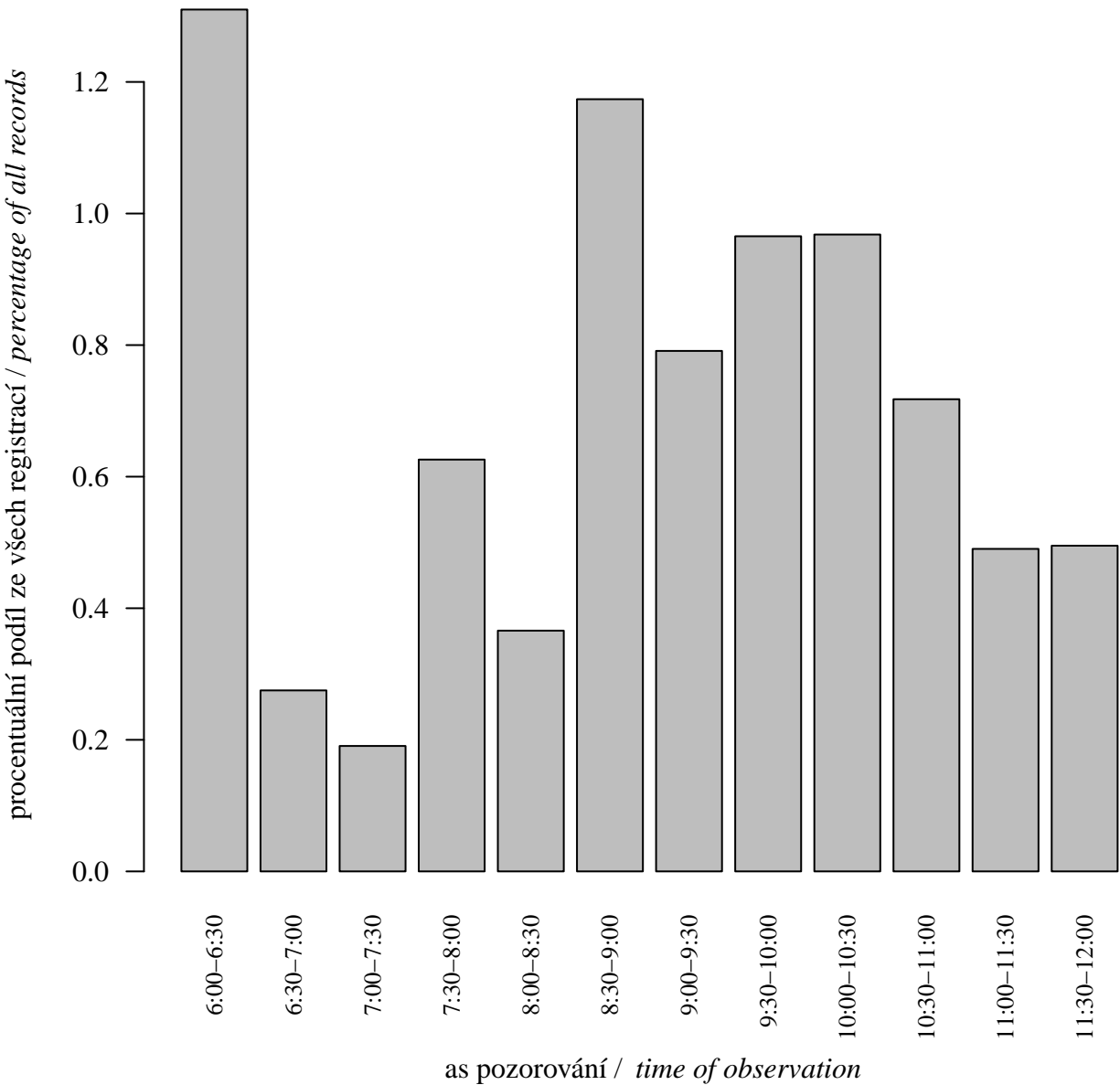

## ervenka obecná (*Erithacus rubecula*)

procentuální podíl ze všech registrací / percentage of all records

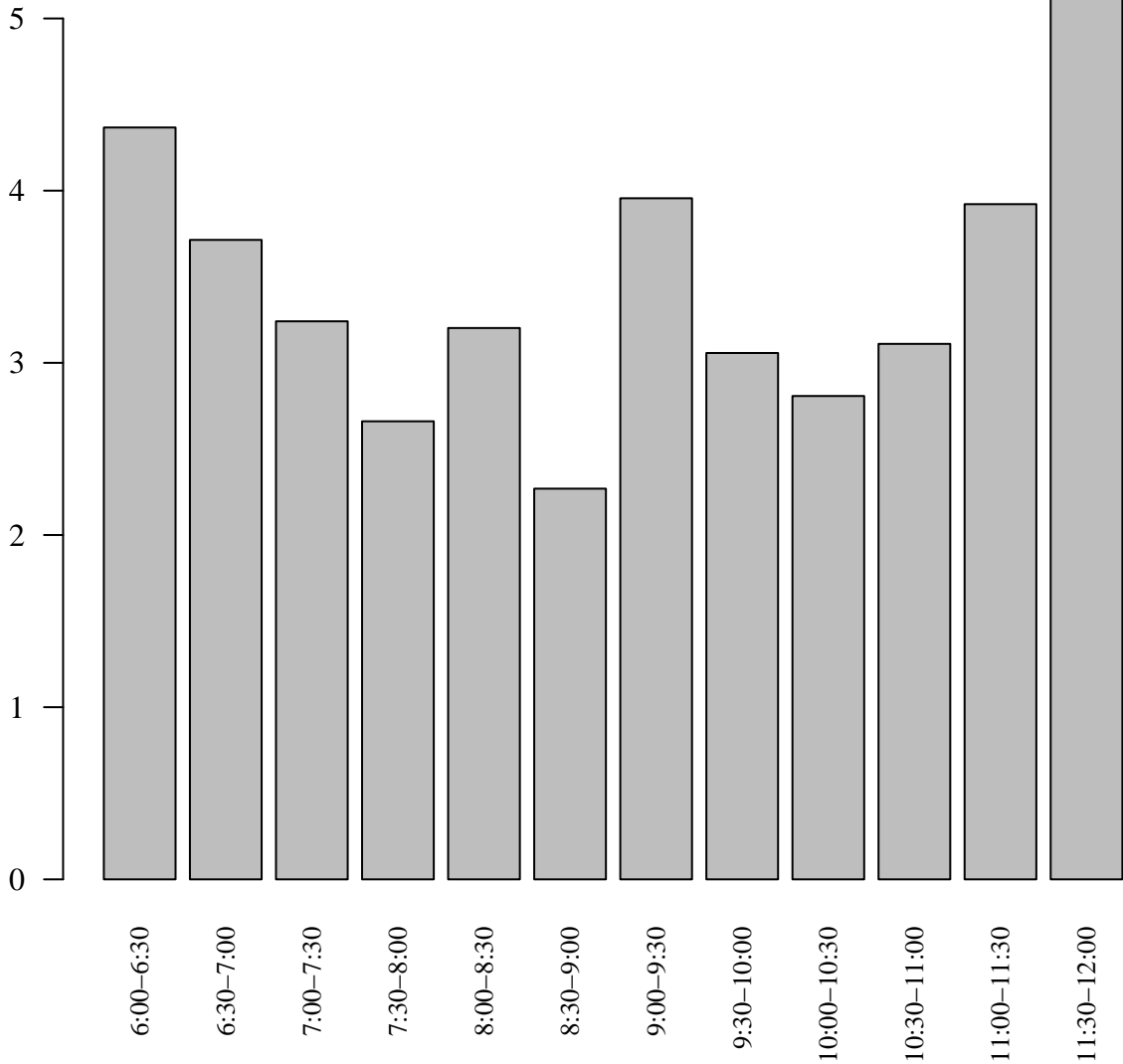

as pozorování / time of observation

## Slavík obecný (*Luscinia megarhynchos*)

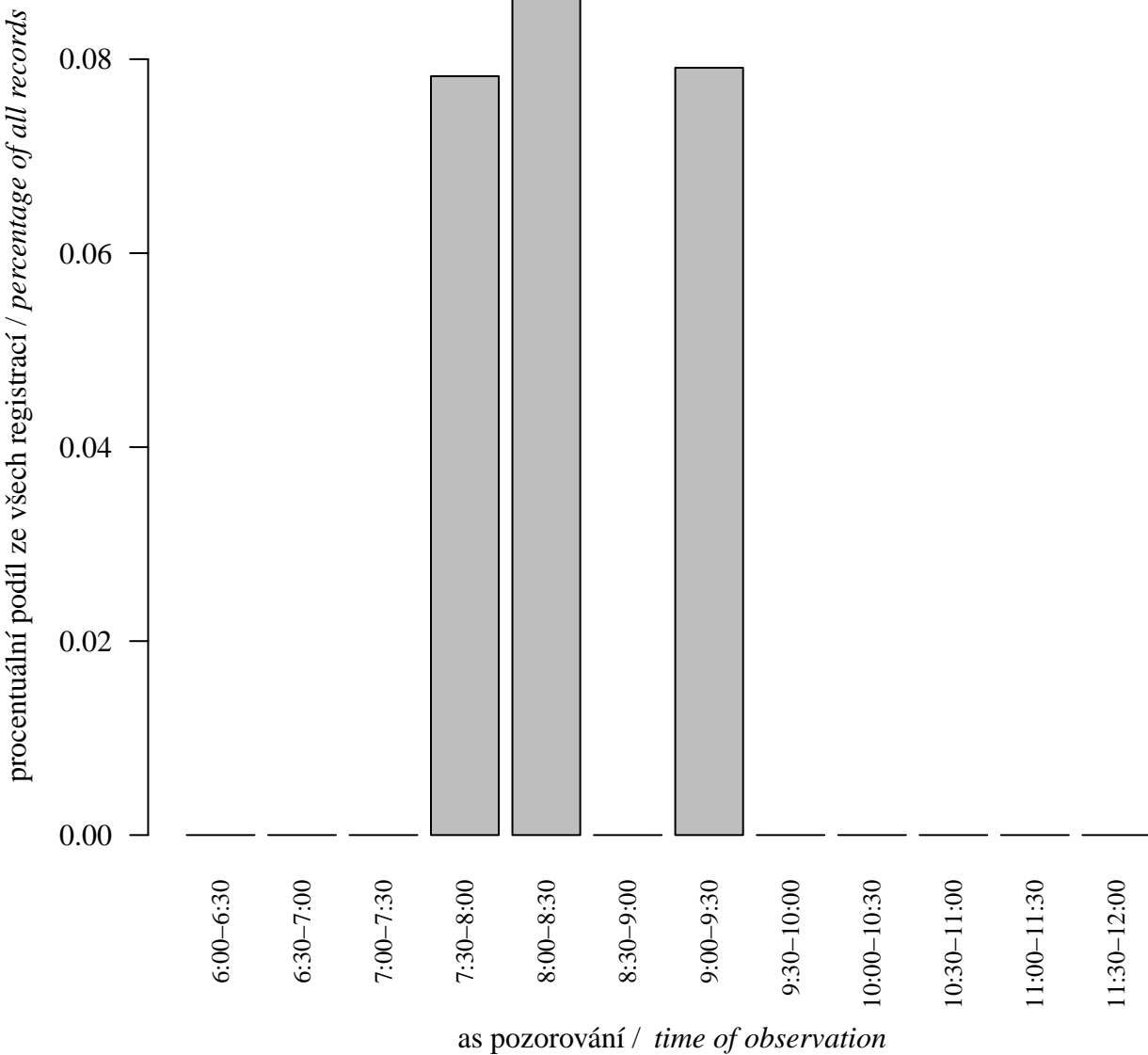

## Rehek zahradní (*Phoenicurus phoenicurus*)

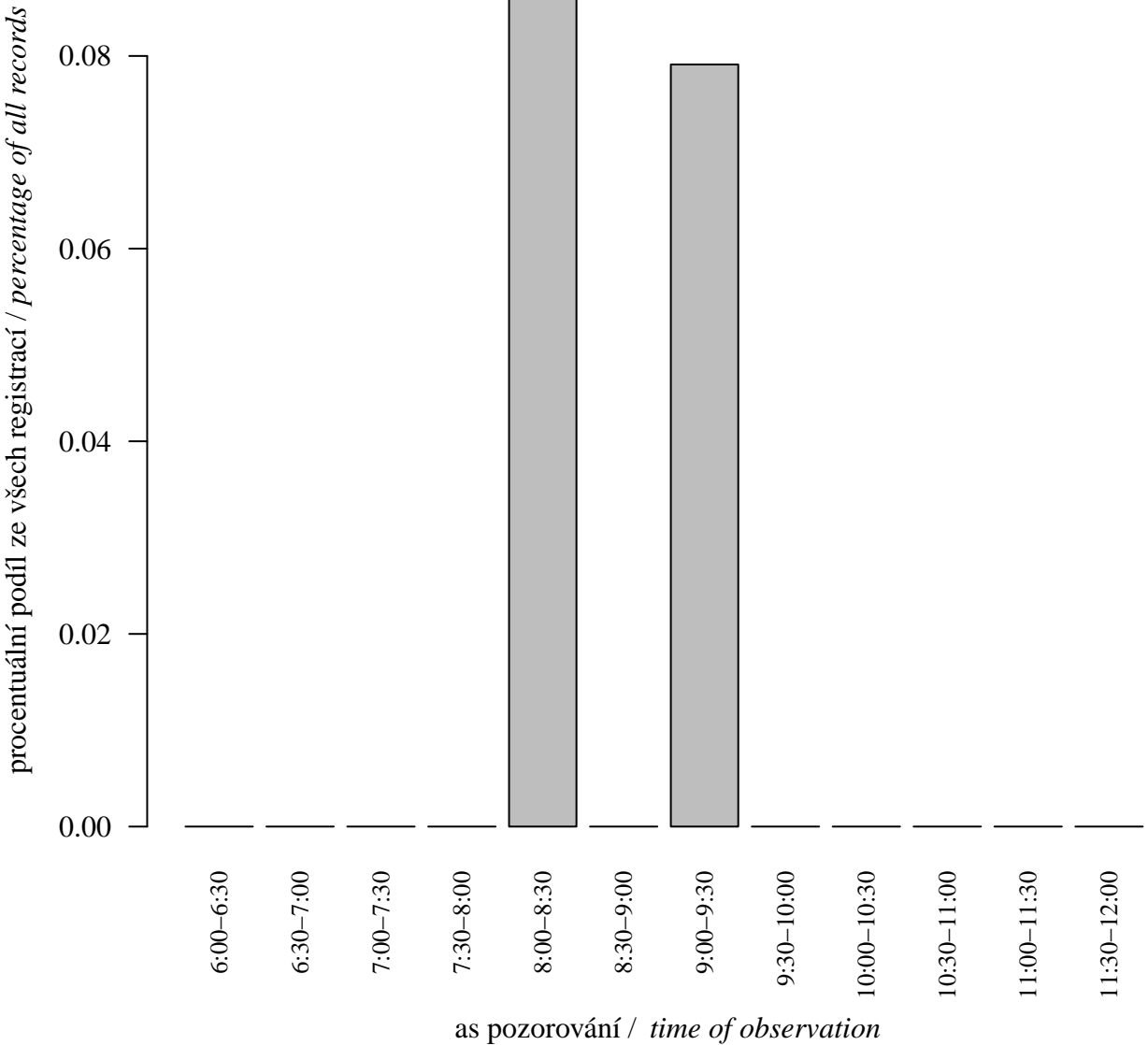

## Kos erný (*Turdus merula*)

procentuální podíl ze všech registrací / percentage of all records

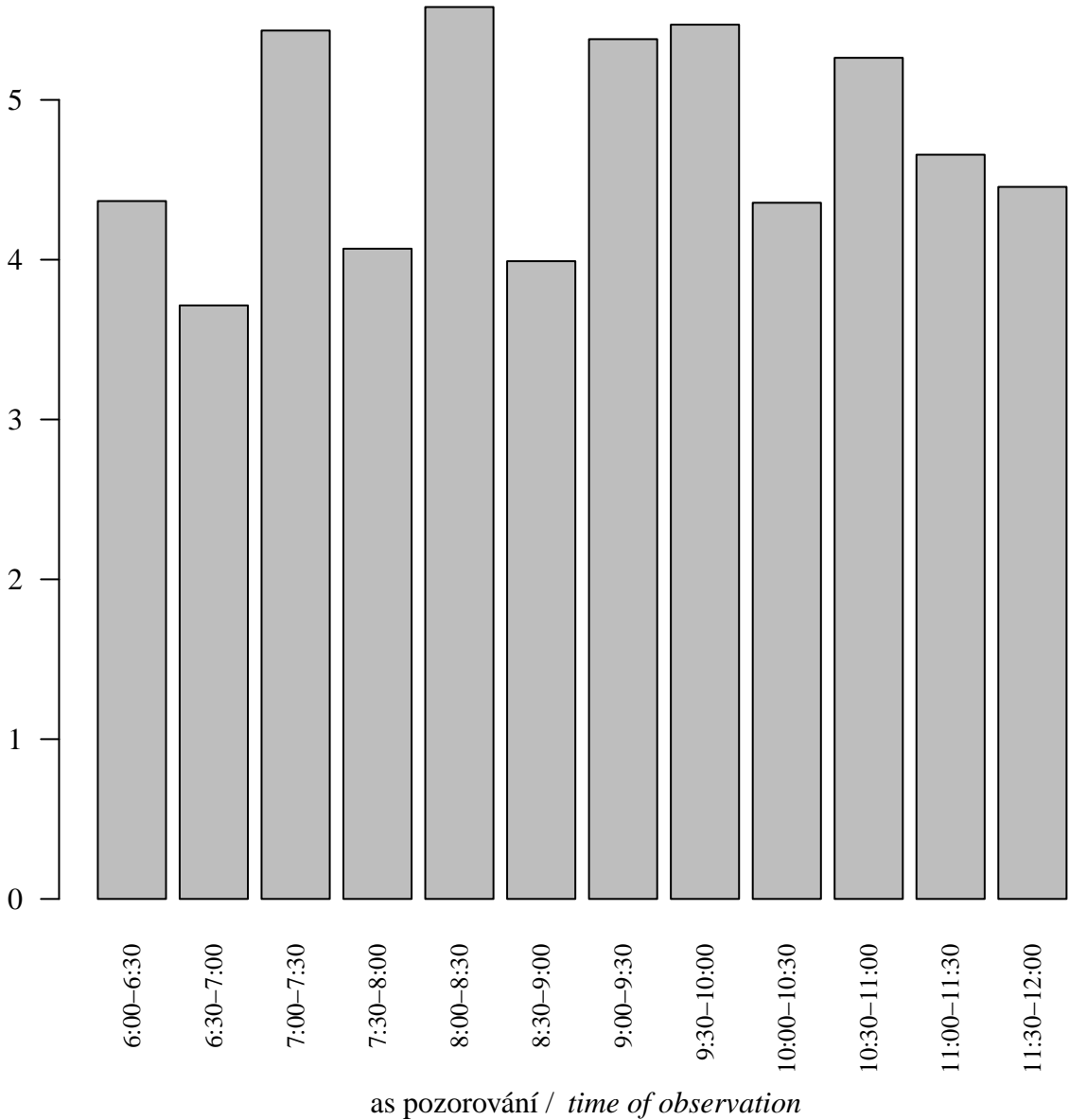

## Drozd kví ala (*Turdus pilaris*)

procentuální podíl ze všech registrací / *percentage of all records*

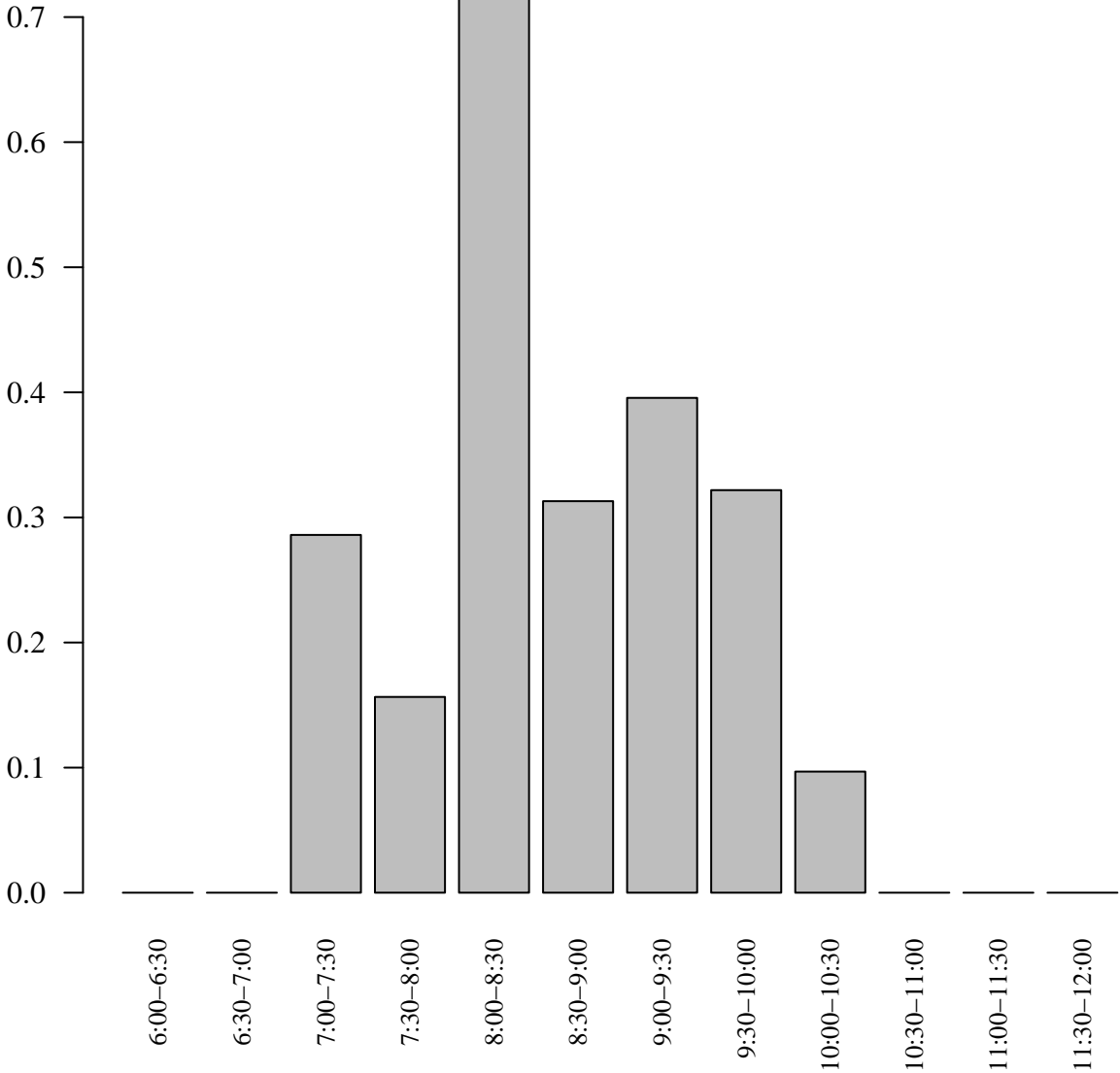

as pozorování / *time of observation*

## Drozd zp vný (Turdus philomelos)

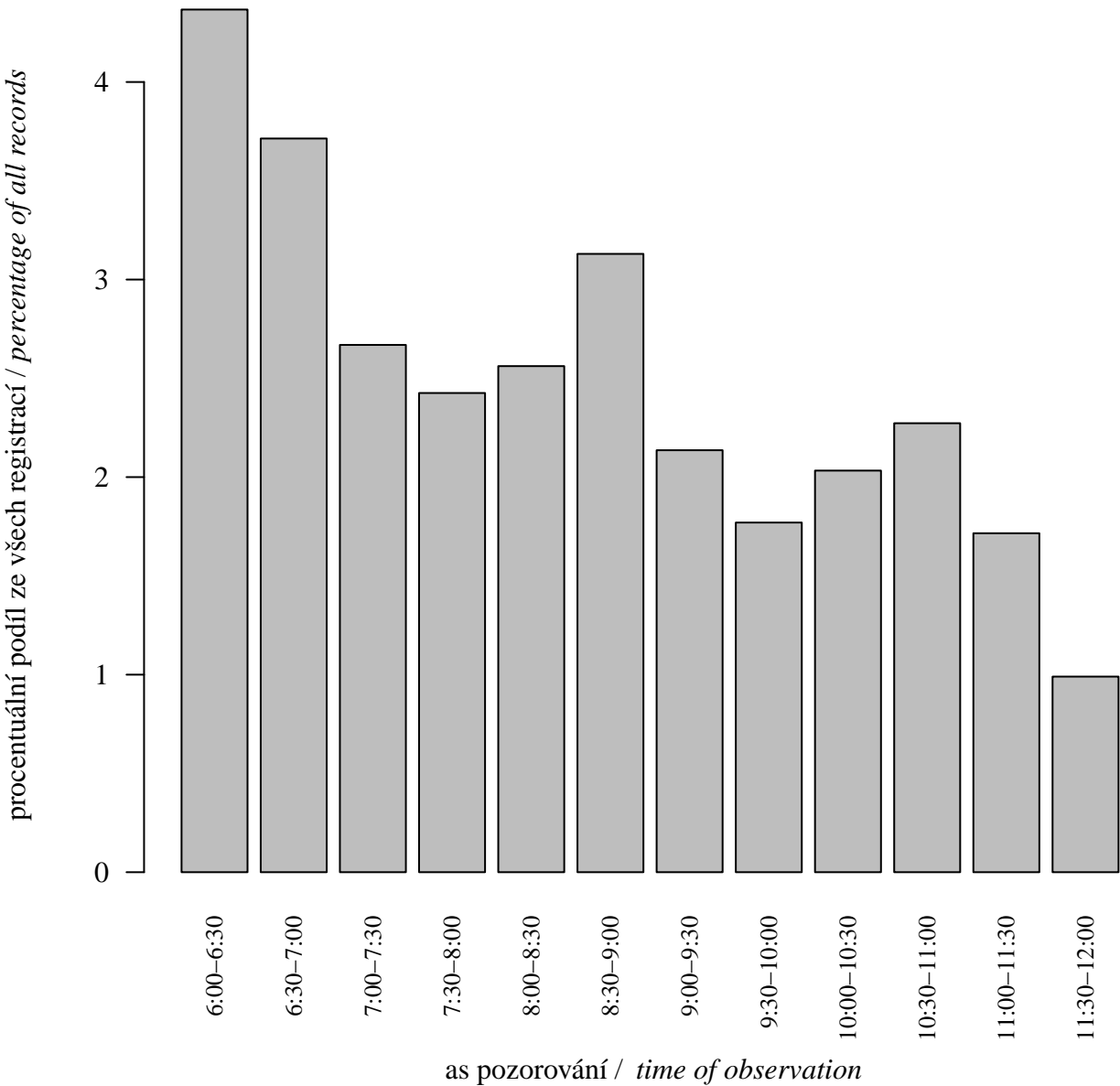



## Drozd brávník (*Turdus viscivorus*)

procentuální podíl ze všech registrací / *percentage of all records*

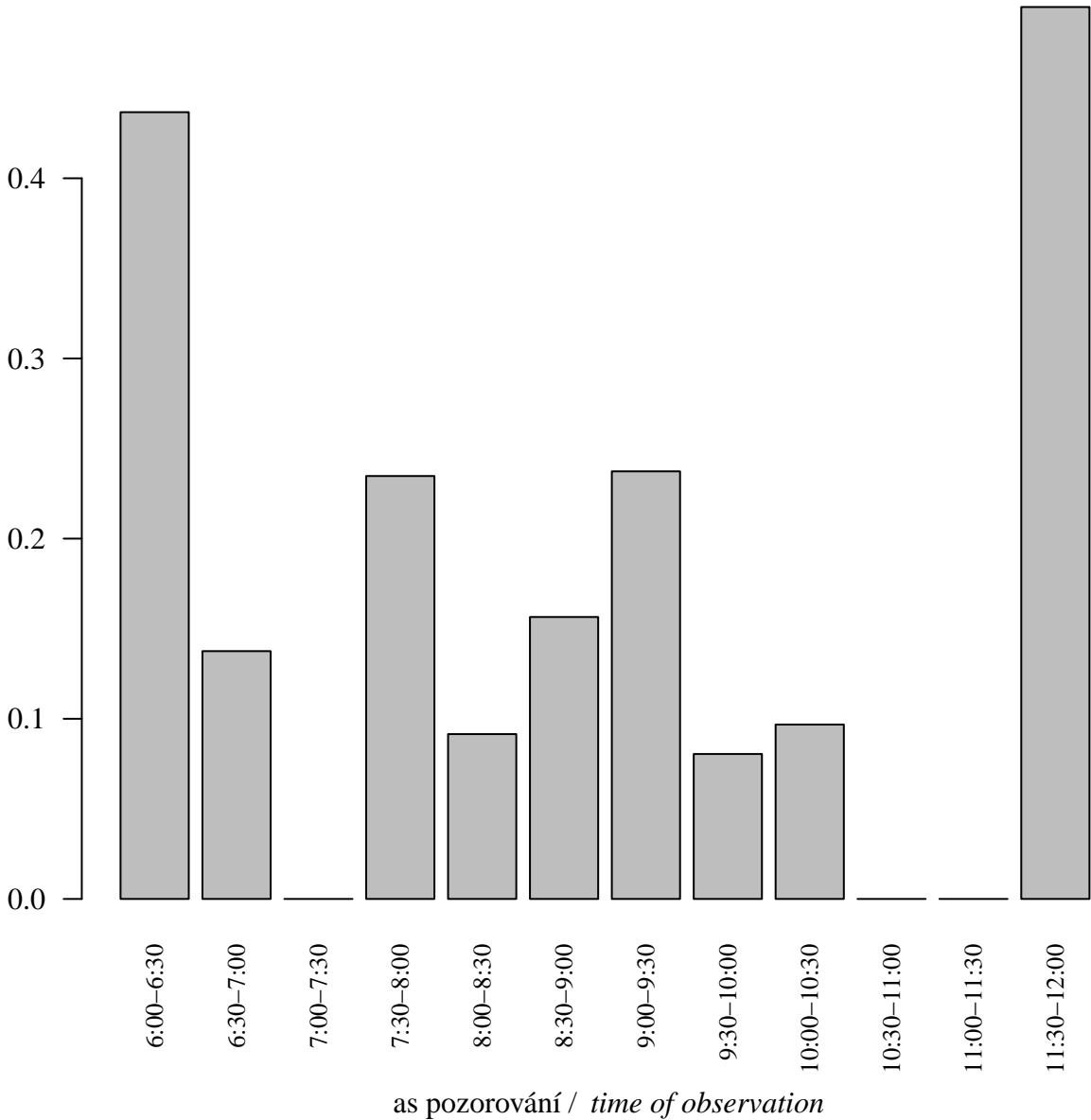

## Cvr ilka zelená (*Locustella naevia*)

procentuální podíl ze všech registrací / *percentage of all records*

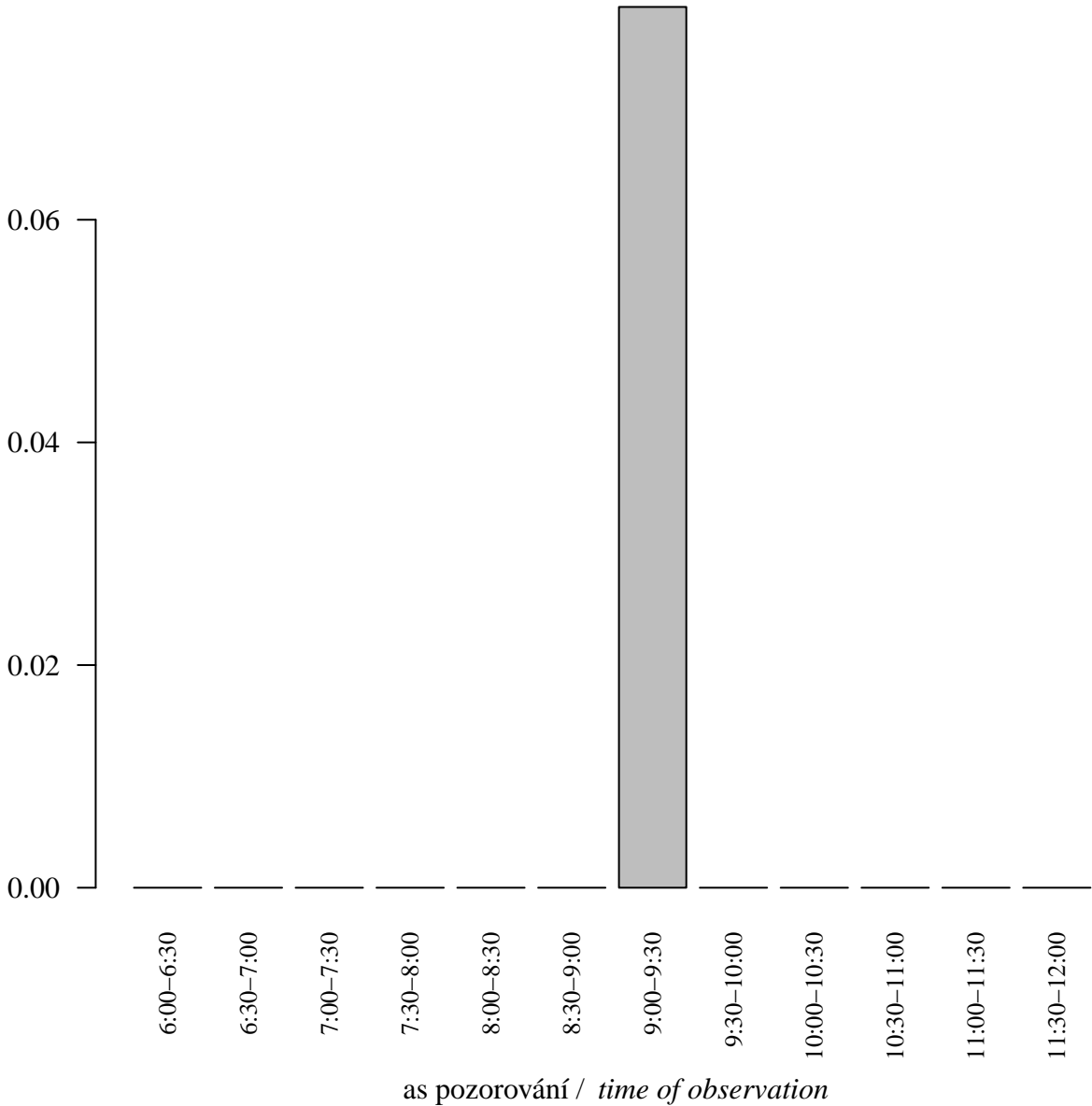

## Cvrilka říční (*Locustella fluviatilis*)

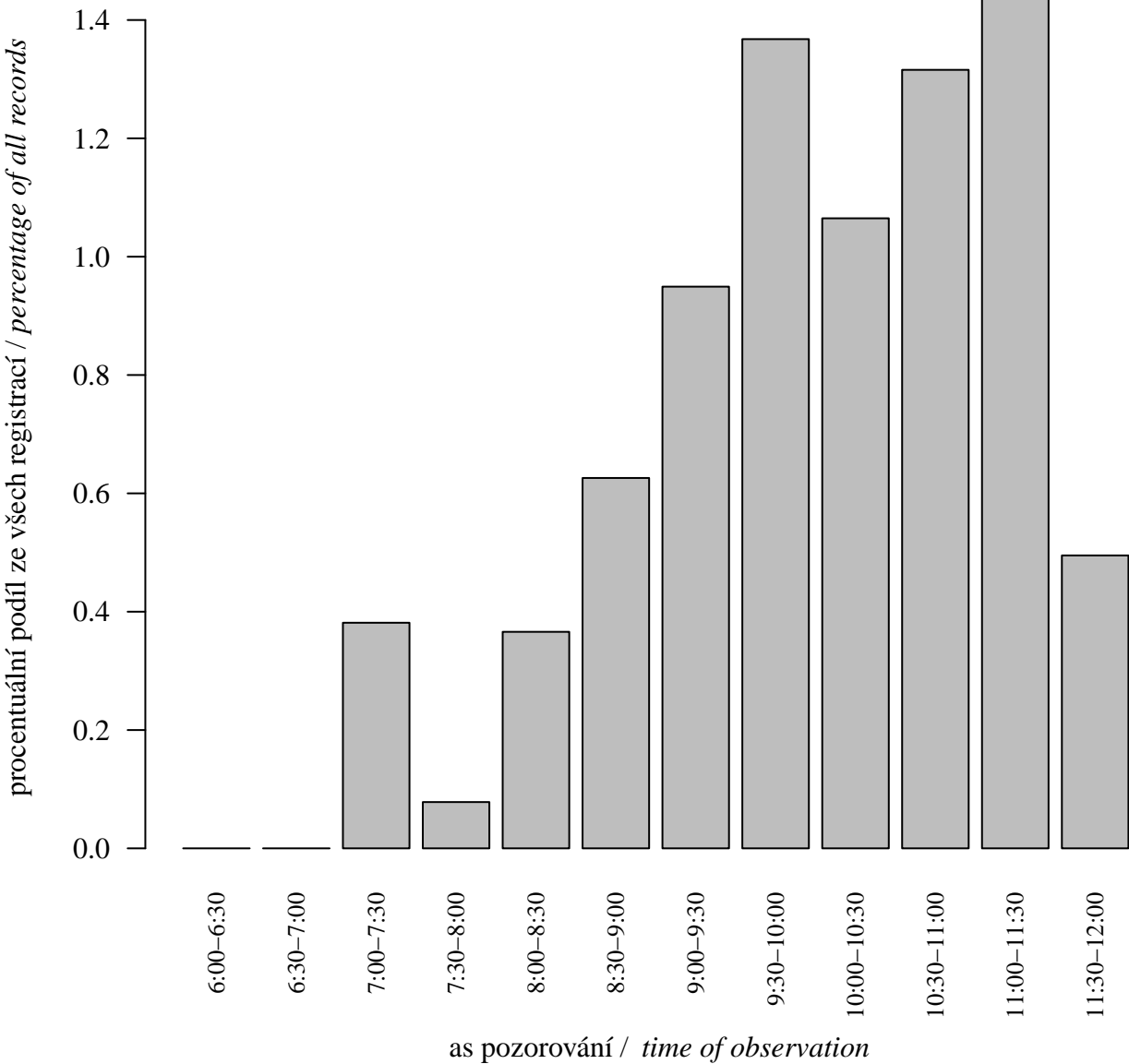

## Rákosník zp vný (*Acrocephalus palustris*)

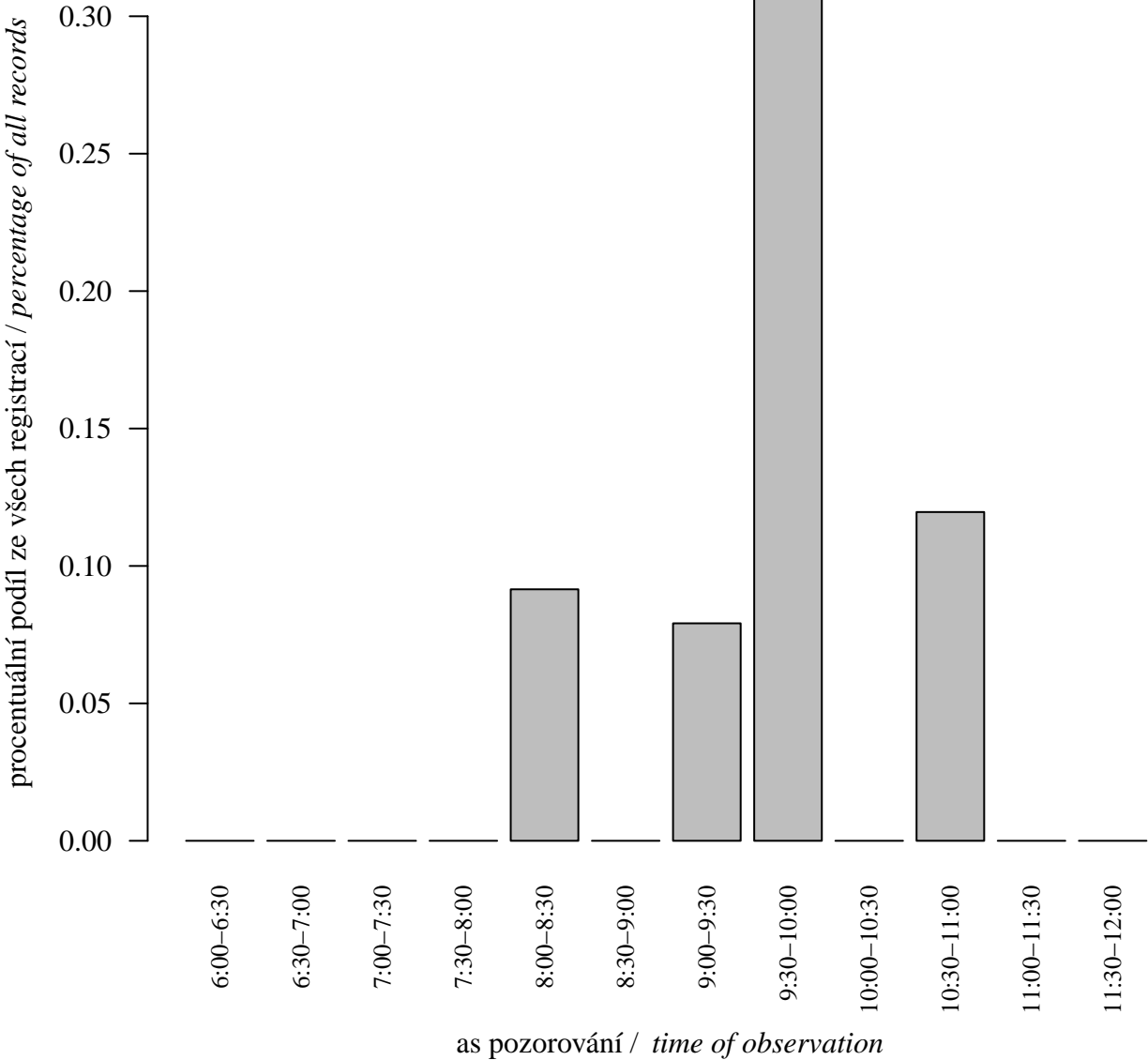

## Sedmihlásek hajní (*Hippolais icterina*)

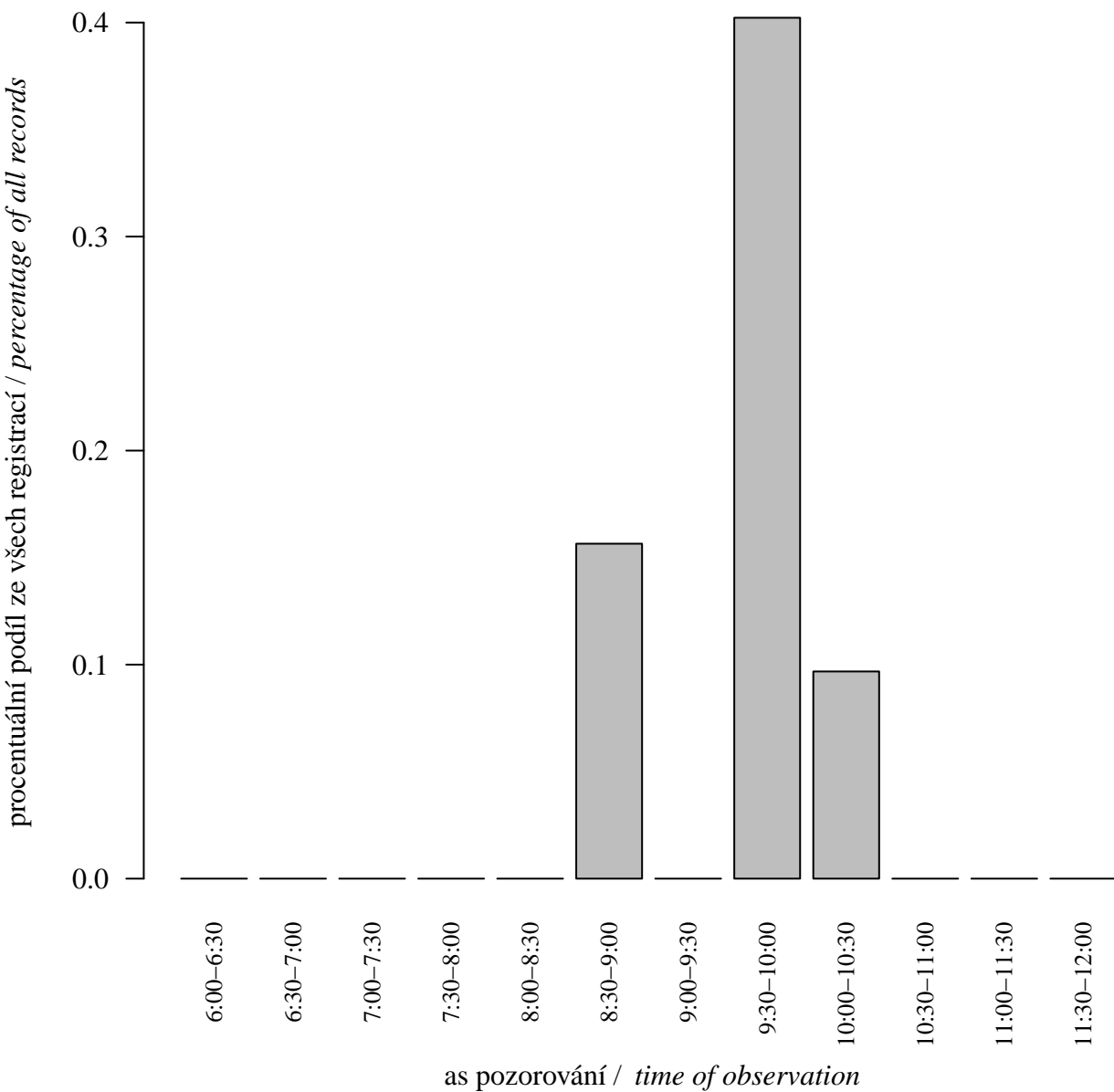

## **P nice pok ovní (Sylvia curruca)**

procentuální podíl ze všech registrací / *percentage of all records*

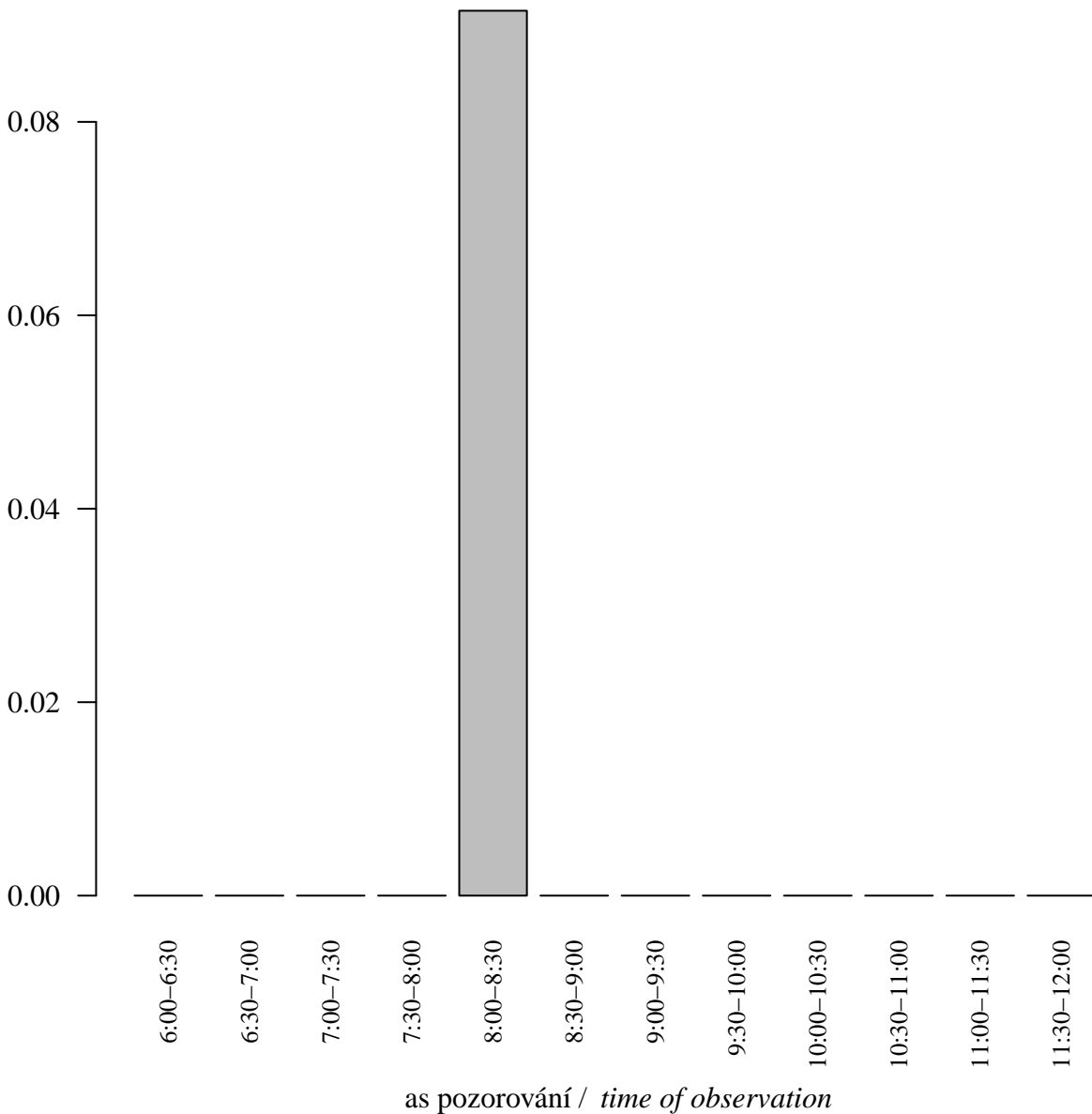

## P nice hn dok ídlá (*Sylvia communis*)

procentuální podíl ze všech registrací / percentage of all records

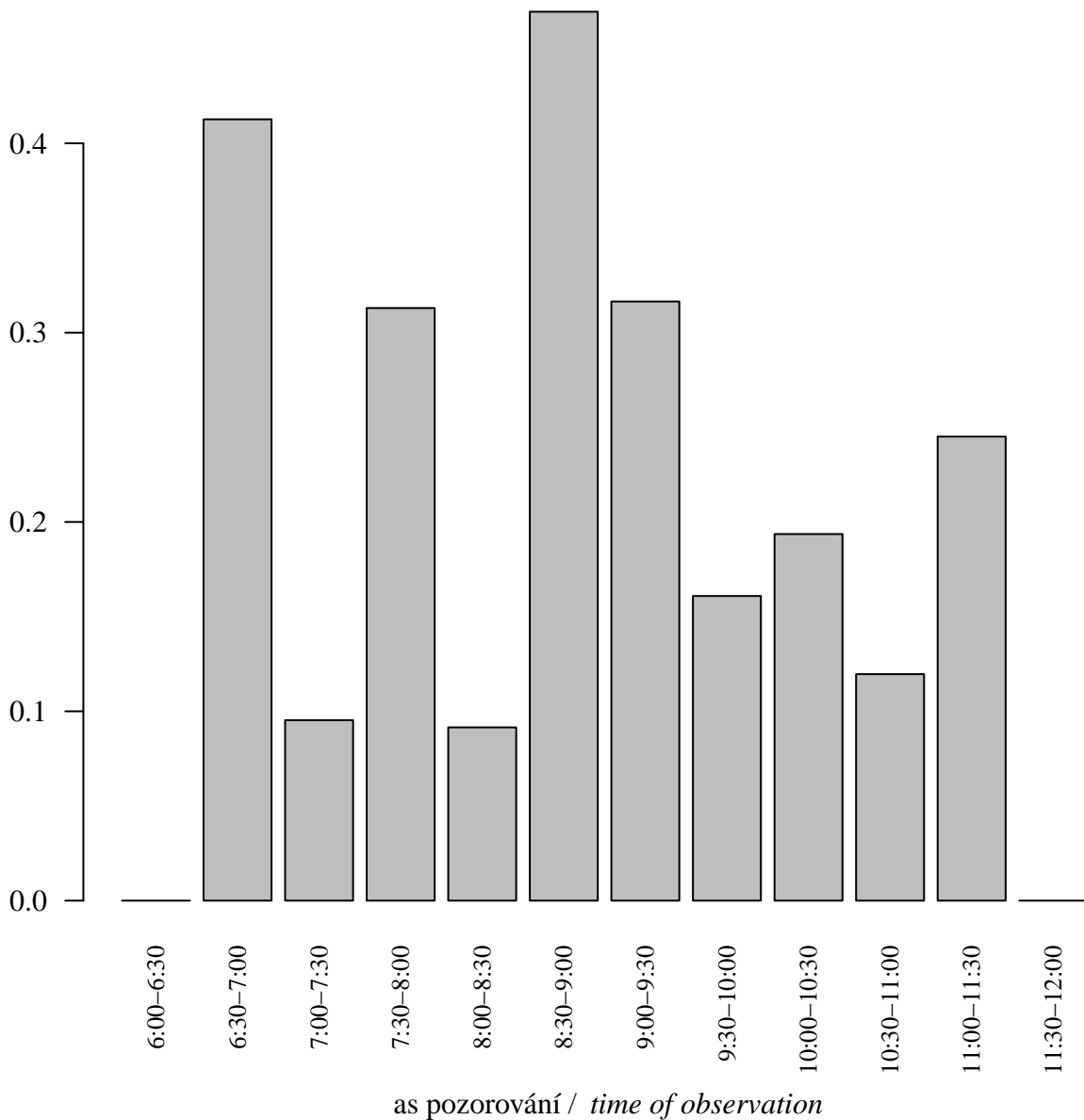

## P nice slavíková (*Sylvia borin*)

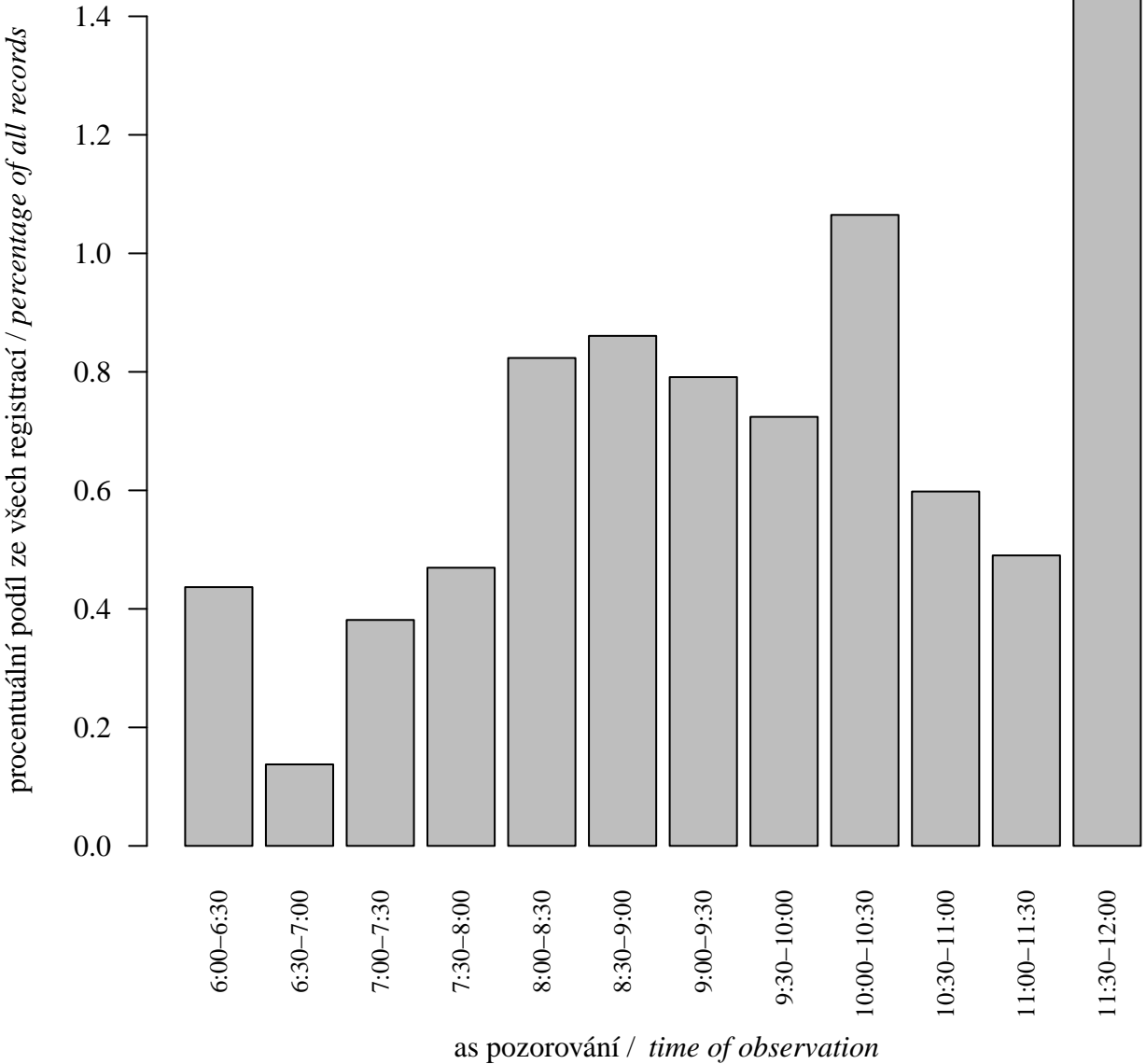



## P nice ernohlavá (*Sylvia atricapilla*)

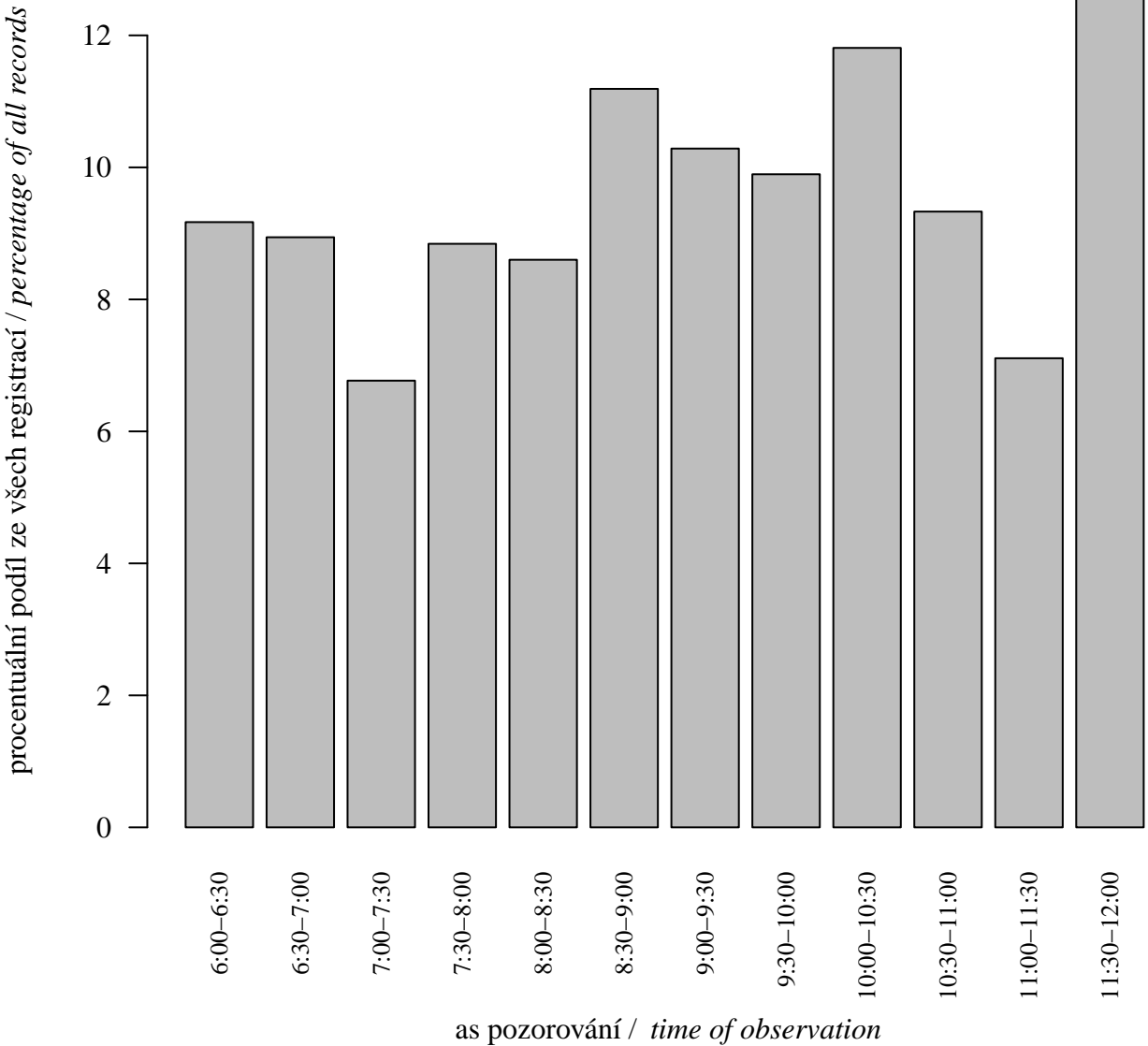

## Budní ek lesní (*Phylloscopus sibilatrix*)

procentuální podíl ze všech registrací / percentage of all records

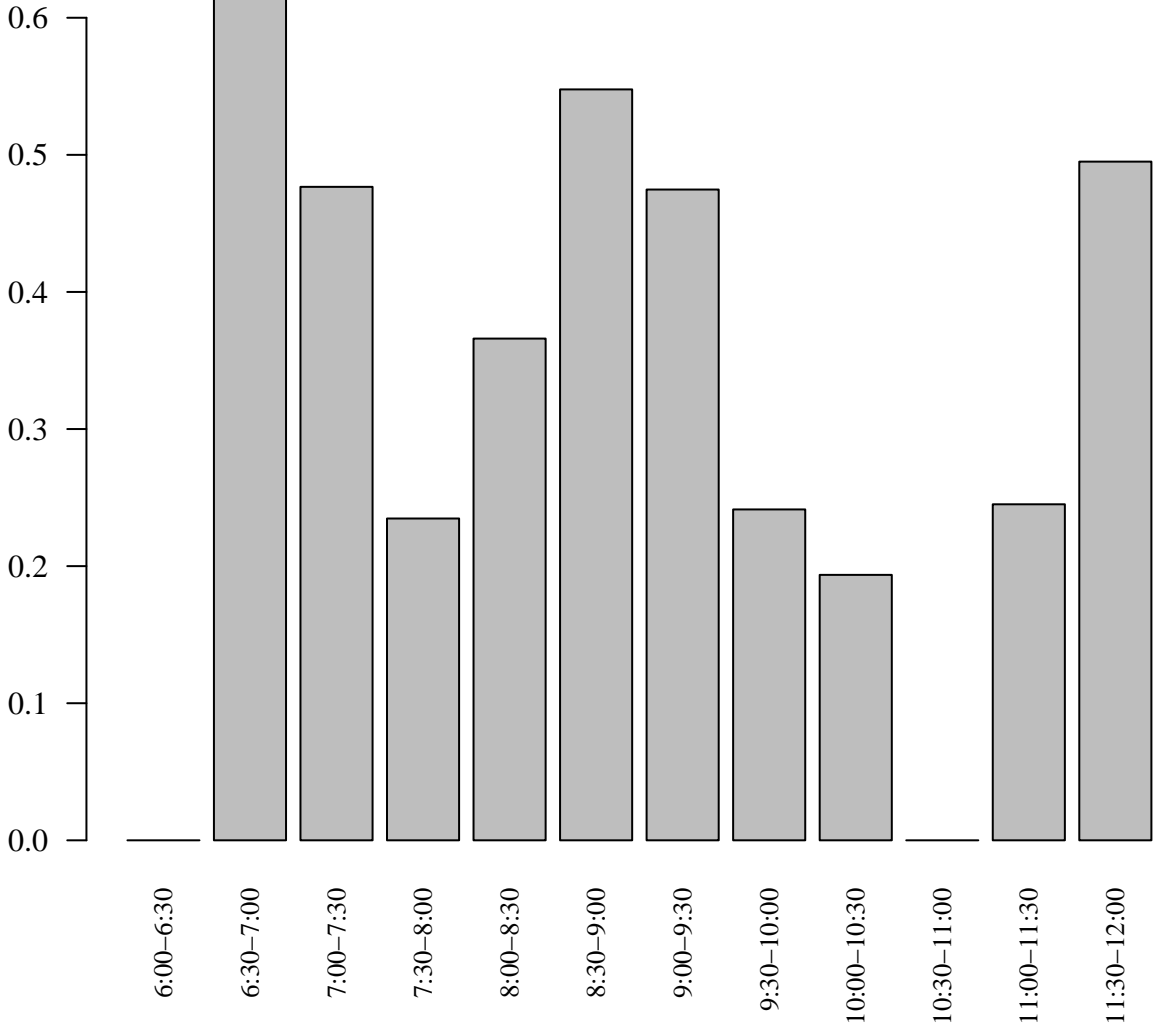

as pozorování / time of observation

## Budní ek menší (*Phylloscopus collybita*)

procentuální podíl ze všech registrací / *percentage of all records*

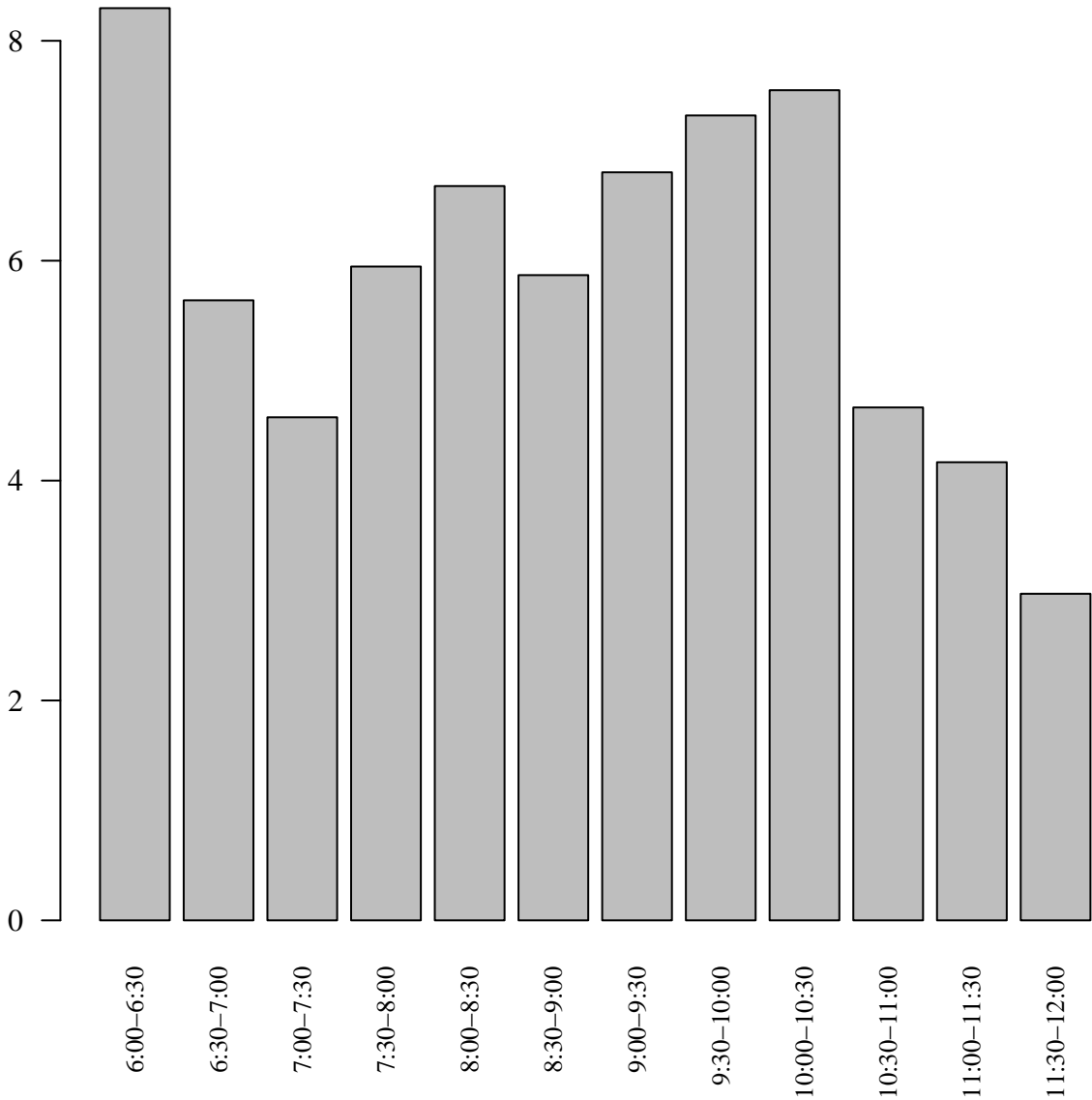

as pozorování / *time of observation*

## Budní ek v tší (Phylloscopus trochilus)

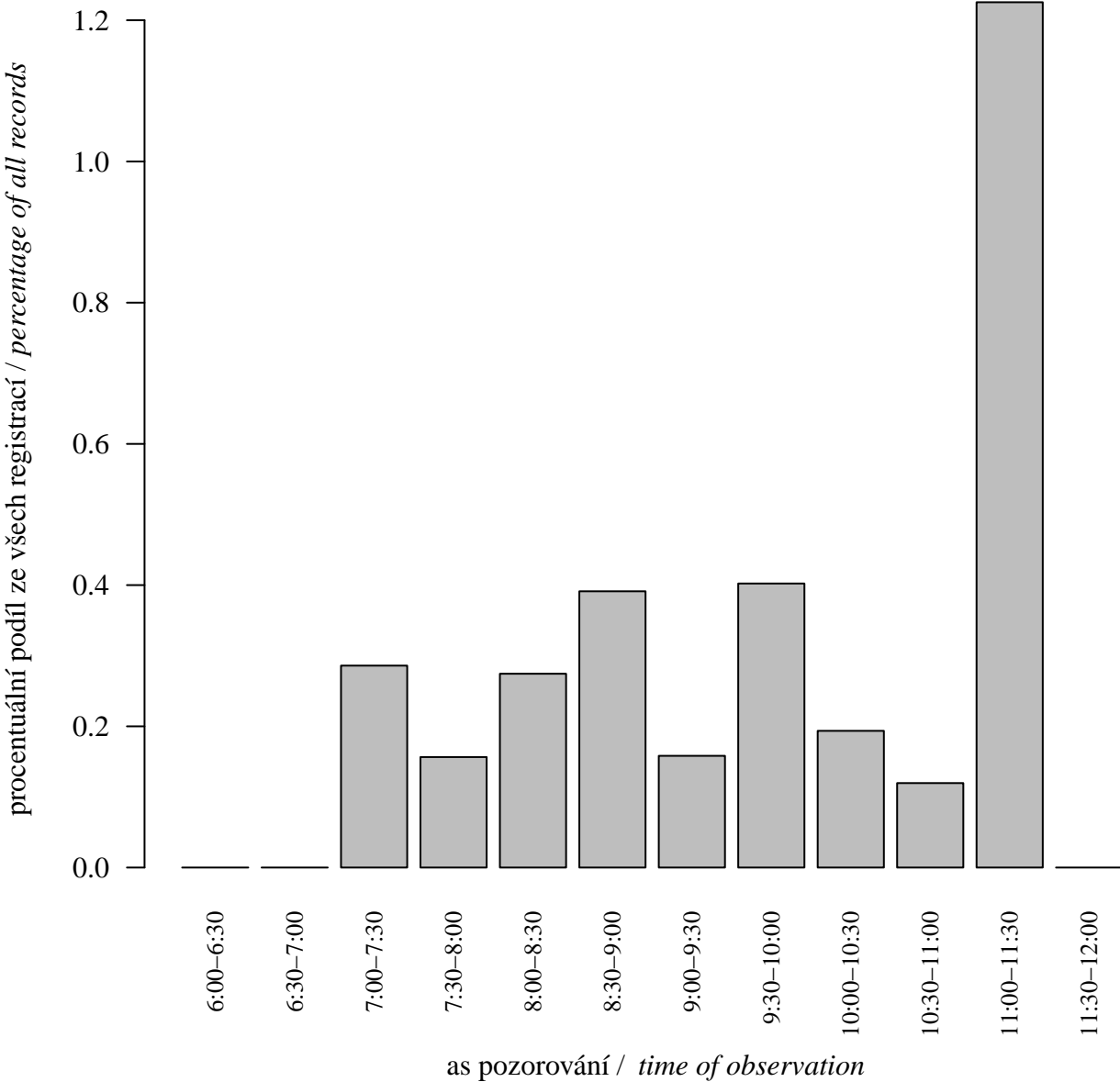

## Králík obecný (*Regulus regulus*)

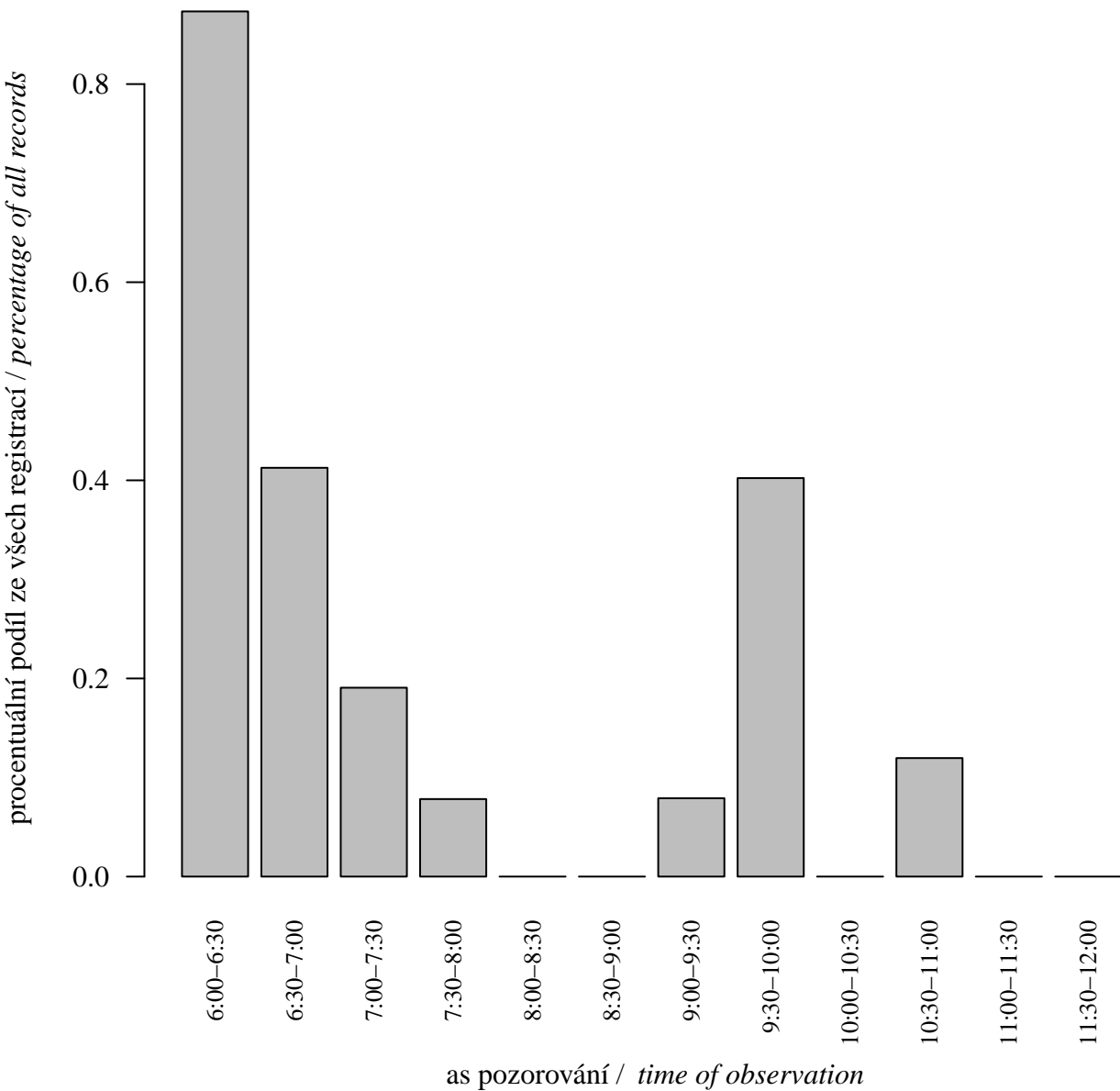

## Králík ohnivý (*Regulus ignicapilla*)

procentuální podíl ze všech registrací / *percentage of all records*

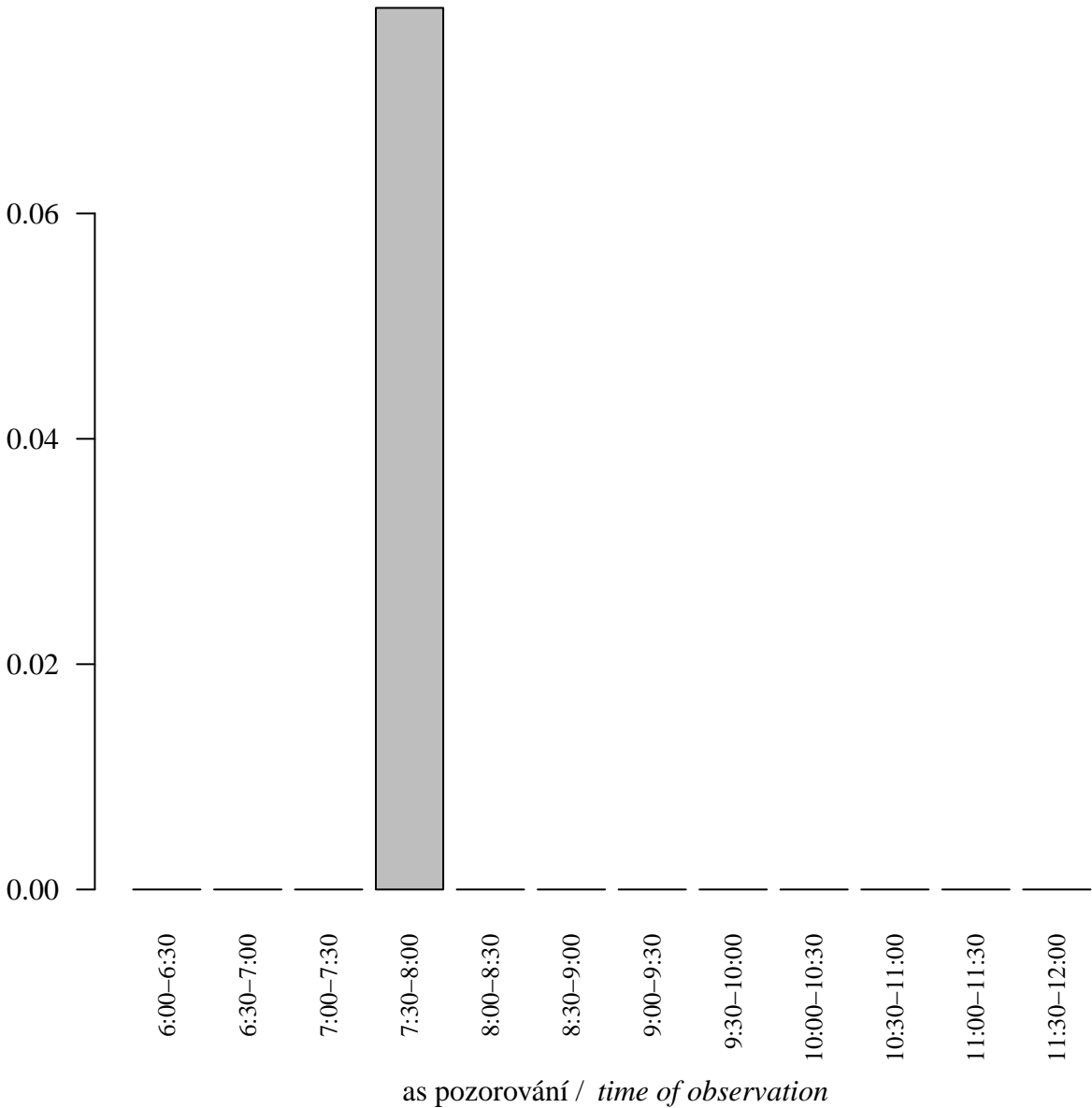

## Lejsek šedý (*Muscicapa striata*)

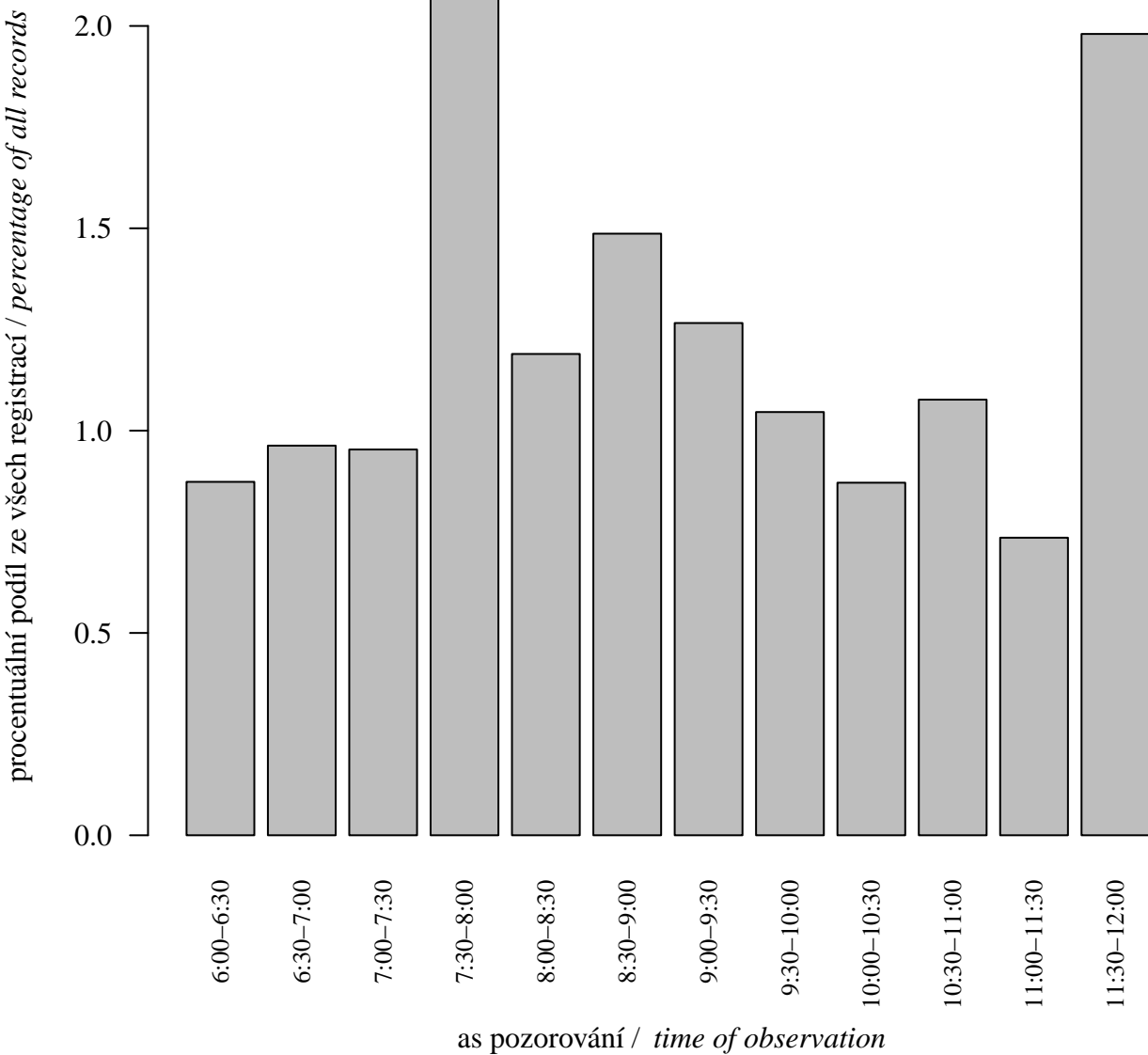

## Lejsek b lokrký (*Ficedula albicollis*)

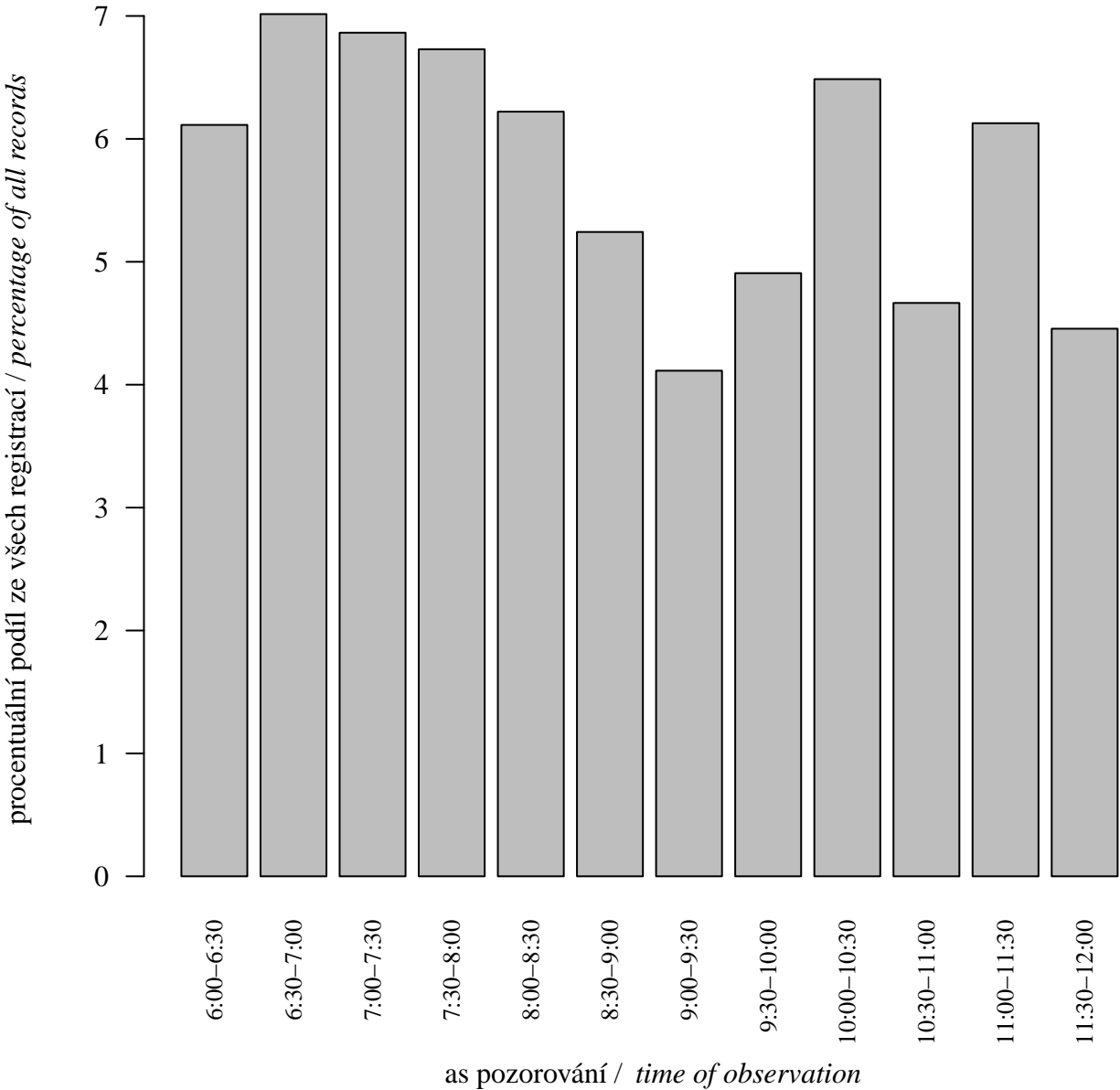



## Mlyna ík dlouhoocasý (*Aegithalos caudatus*)

procentuální podíl ze všech registrací / *percentage of all records*

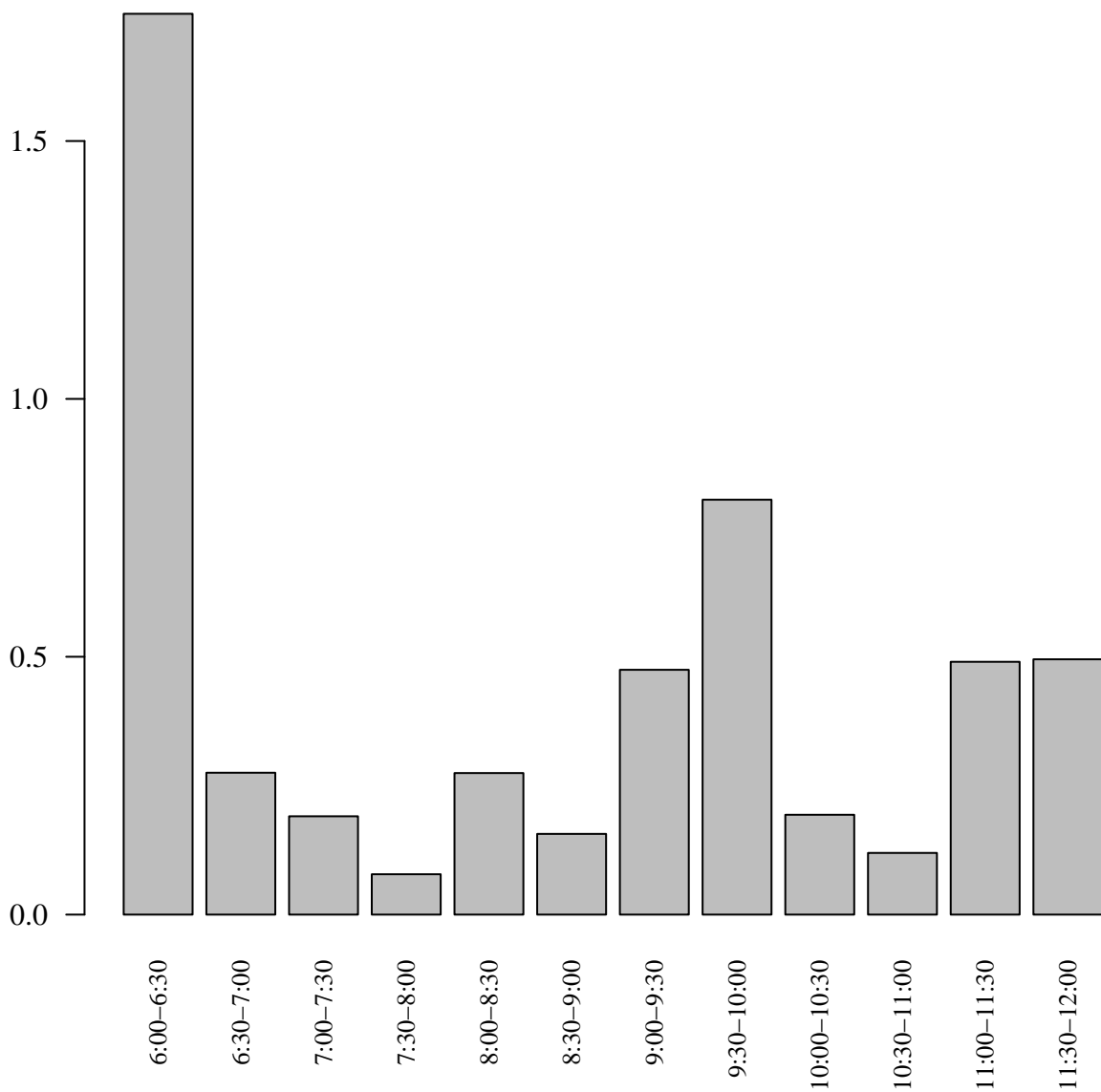

as pozorování / *time of observation*

## Sýkora babka (*Poecile palustris*)

procentuální podíl ze všech registrací / percentage of all records

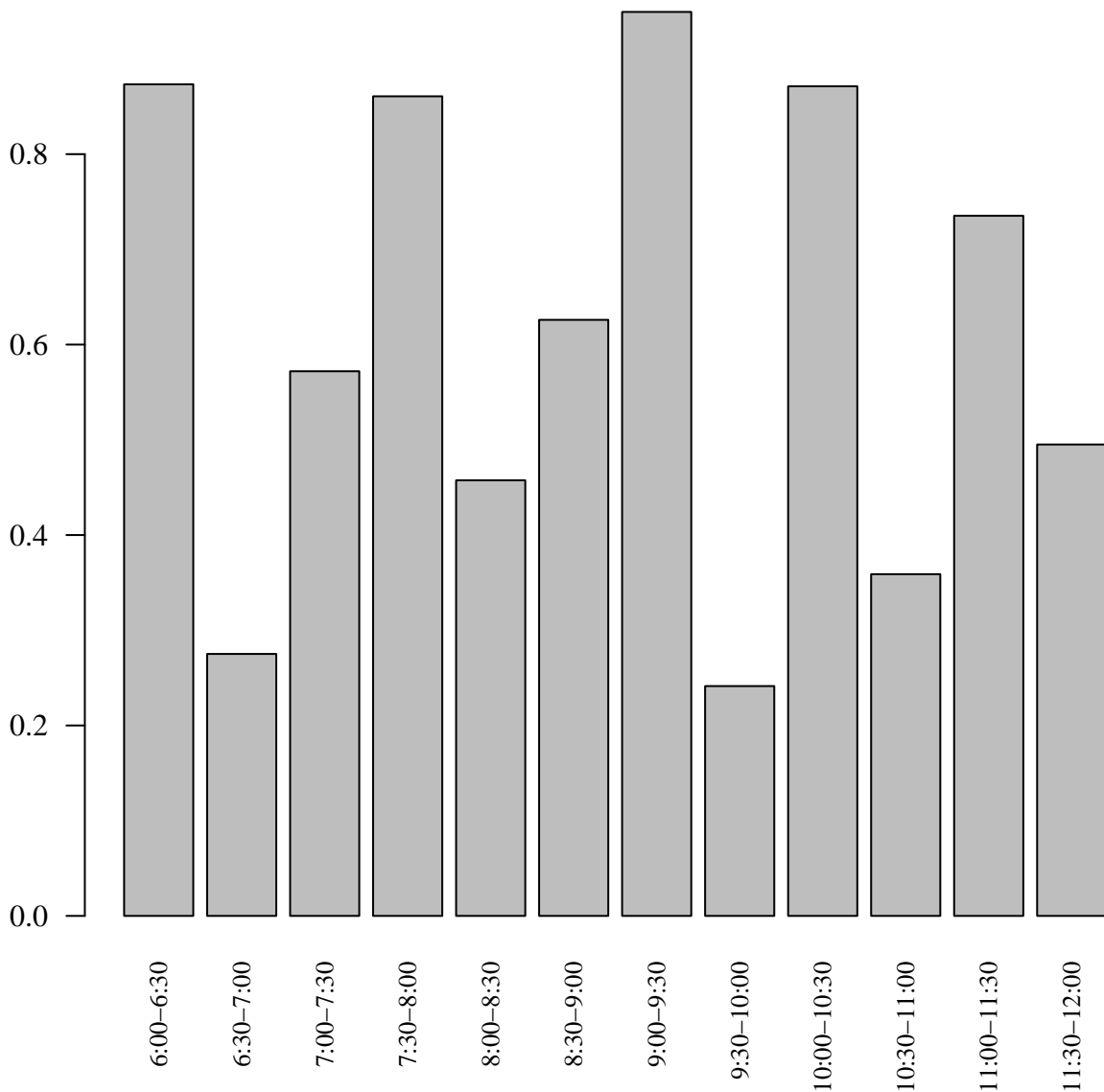

as pozorování / time of observation

## Sýkora mod inka (Cyanistes caeruleus)

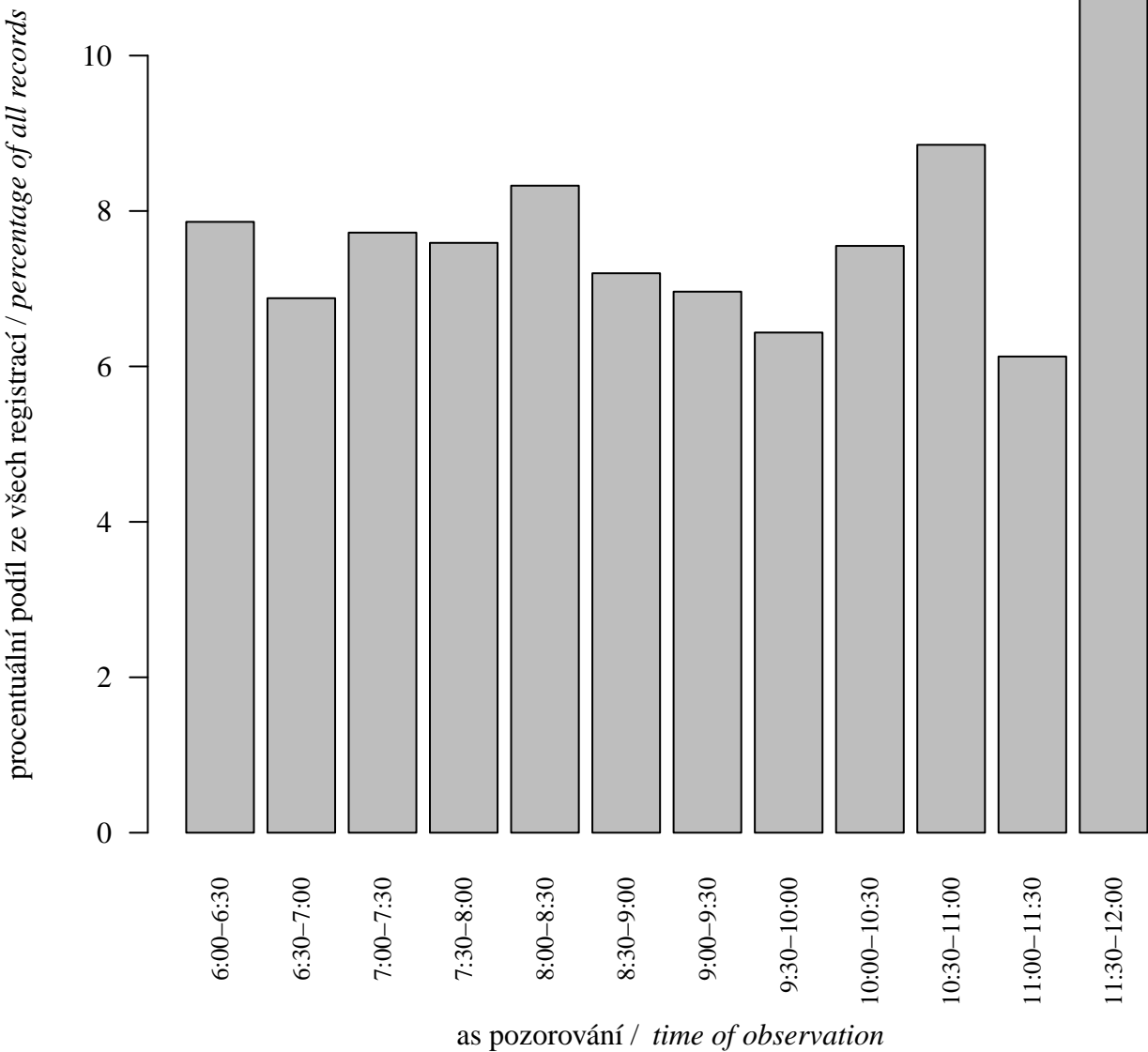

## Sýkora ko adra (*Parus major*)

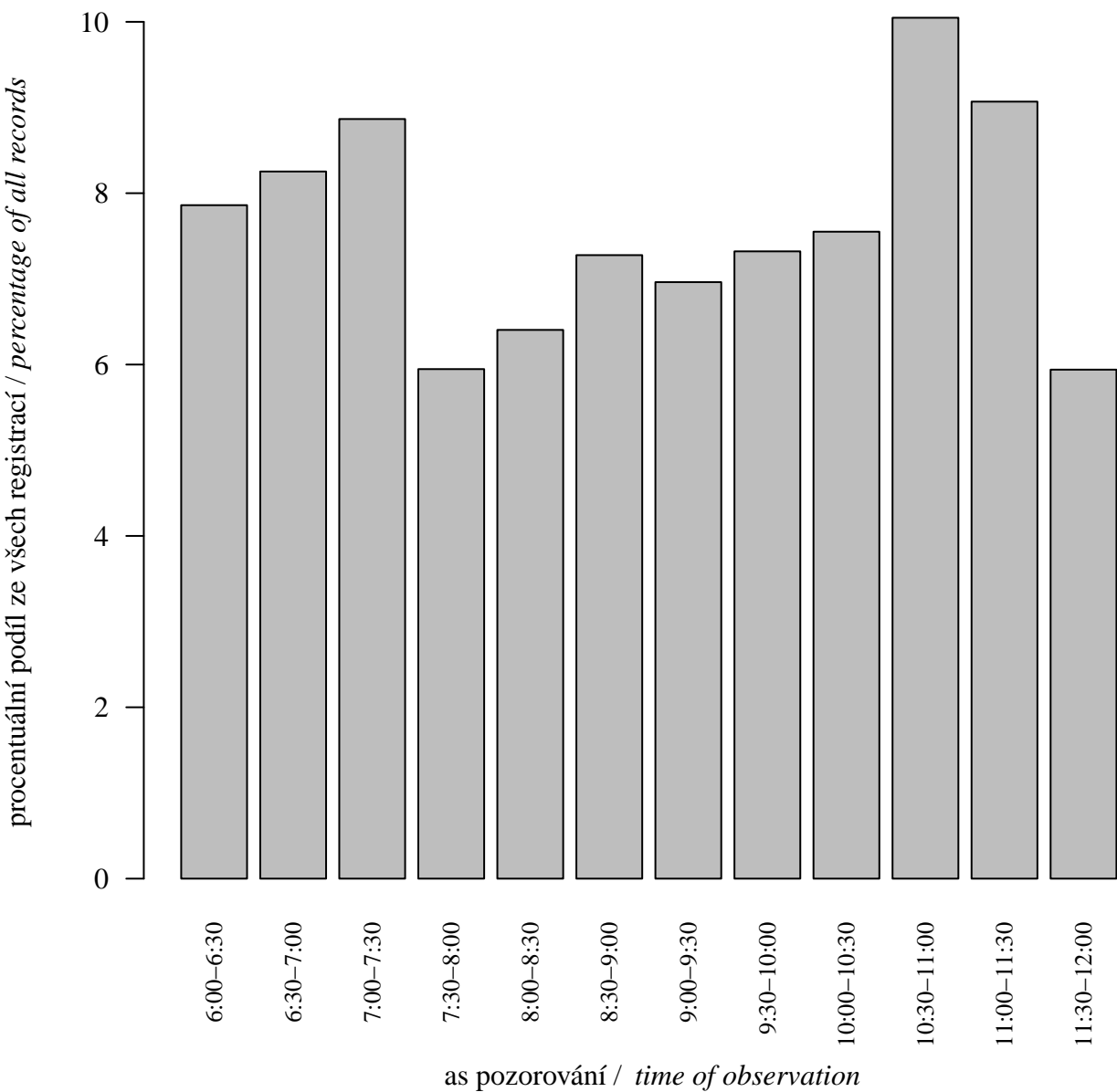

## Sýkora paruká ka (*Lophophanes cristatus*)

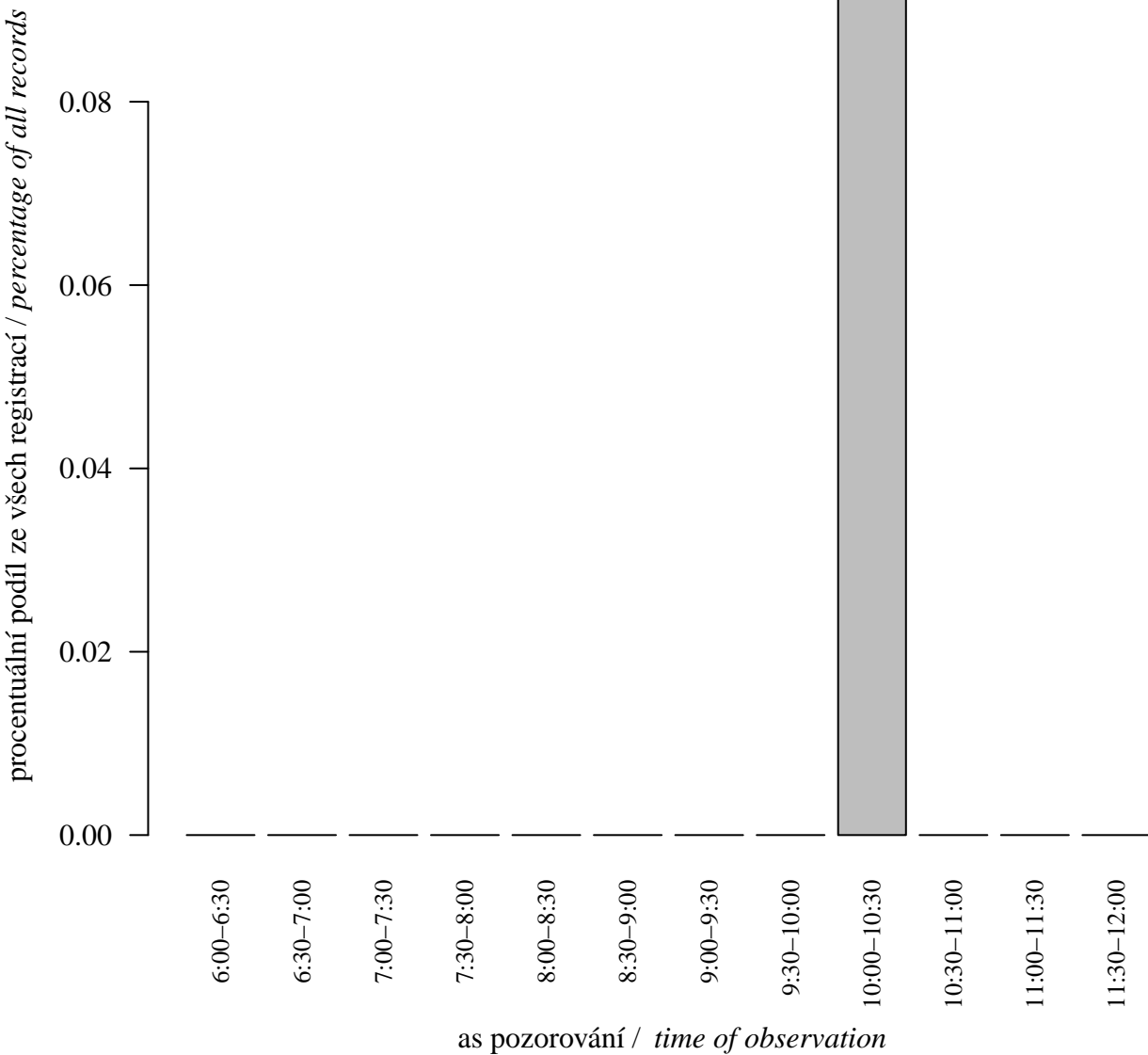

## Sýkora úhelní ek (*Periparus ater*)

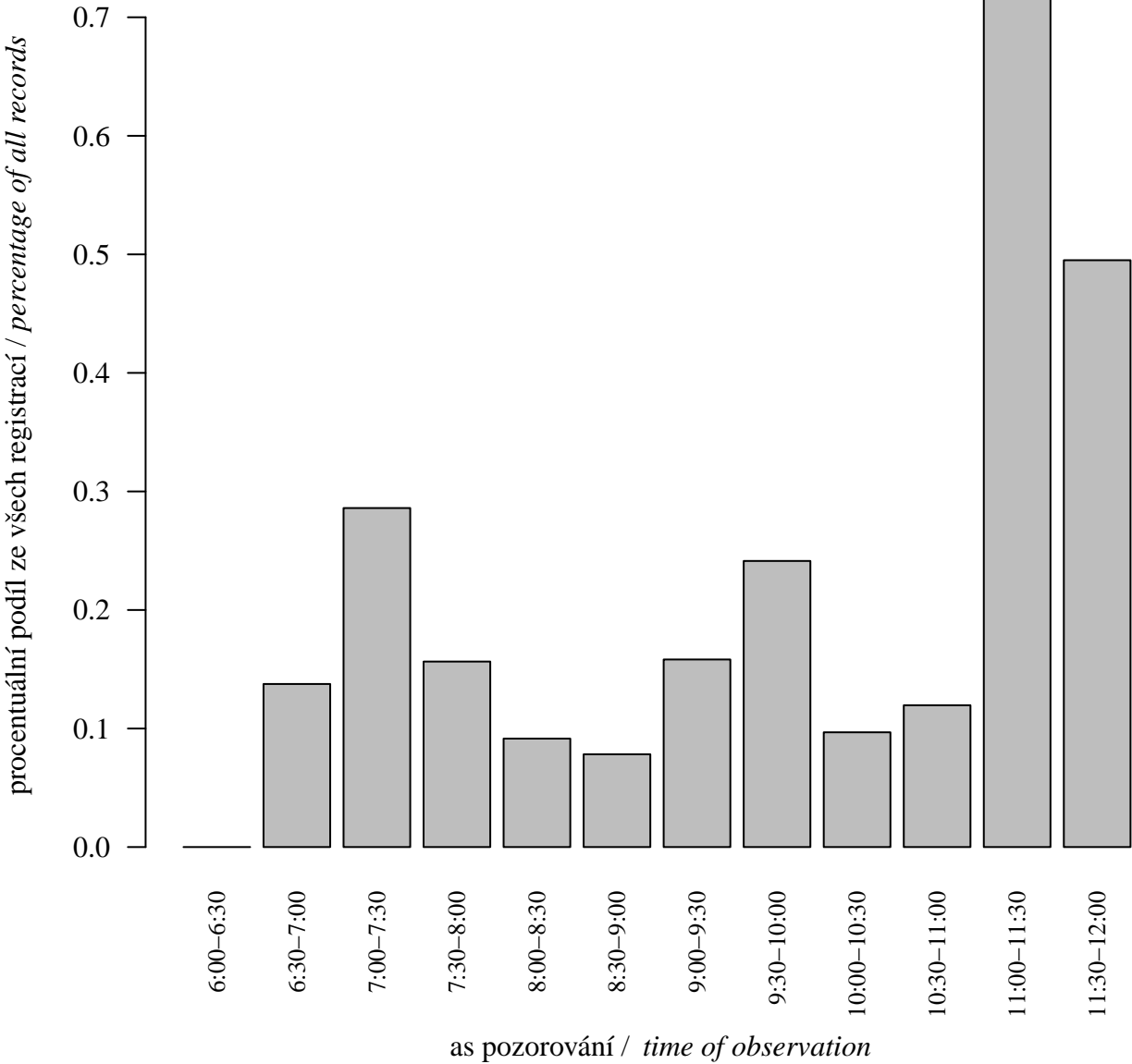

## Sýkora lužní (*Poecile montanus*)

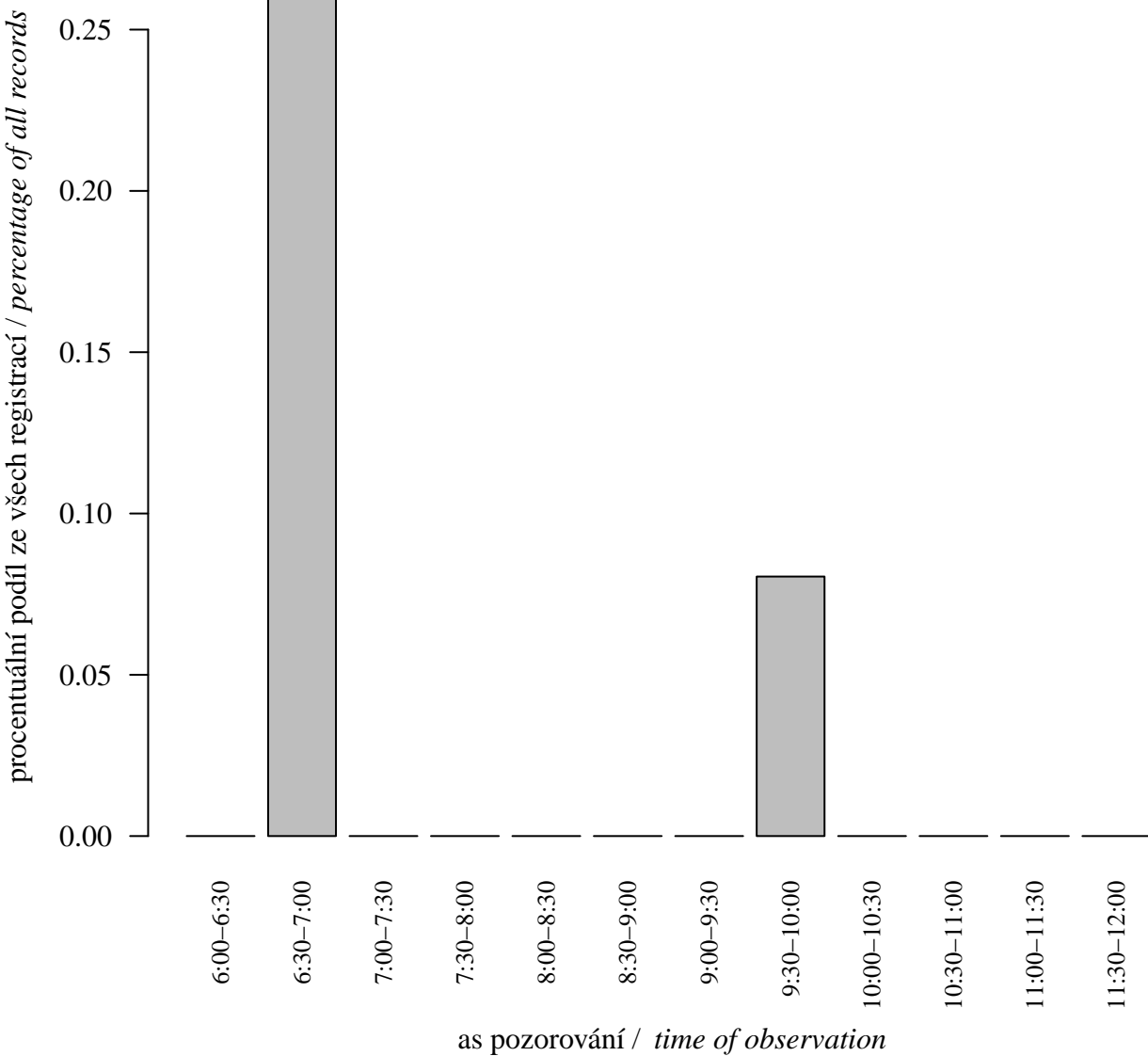

## Brhlík lesní (*Sitta europaea*)

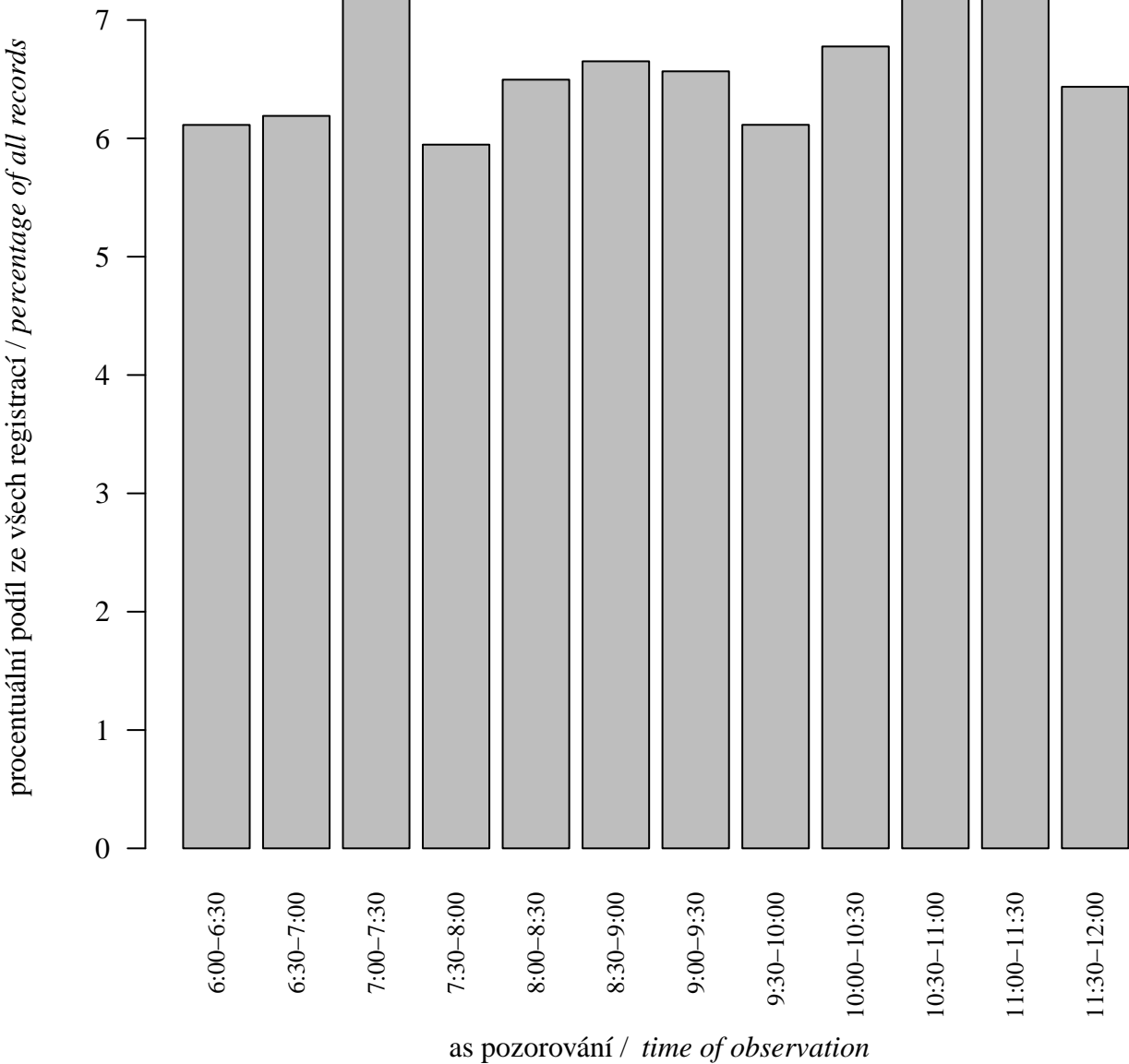



## Šoupálek dlouhoprstý (*Certhia familiaris*)

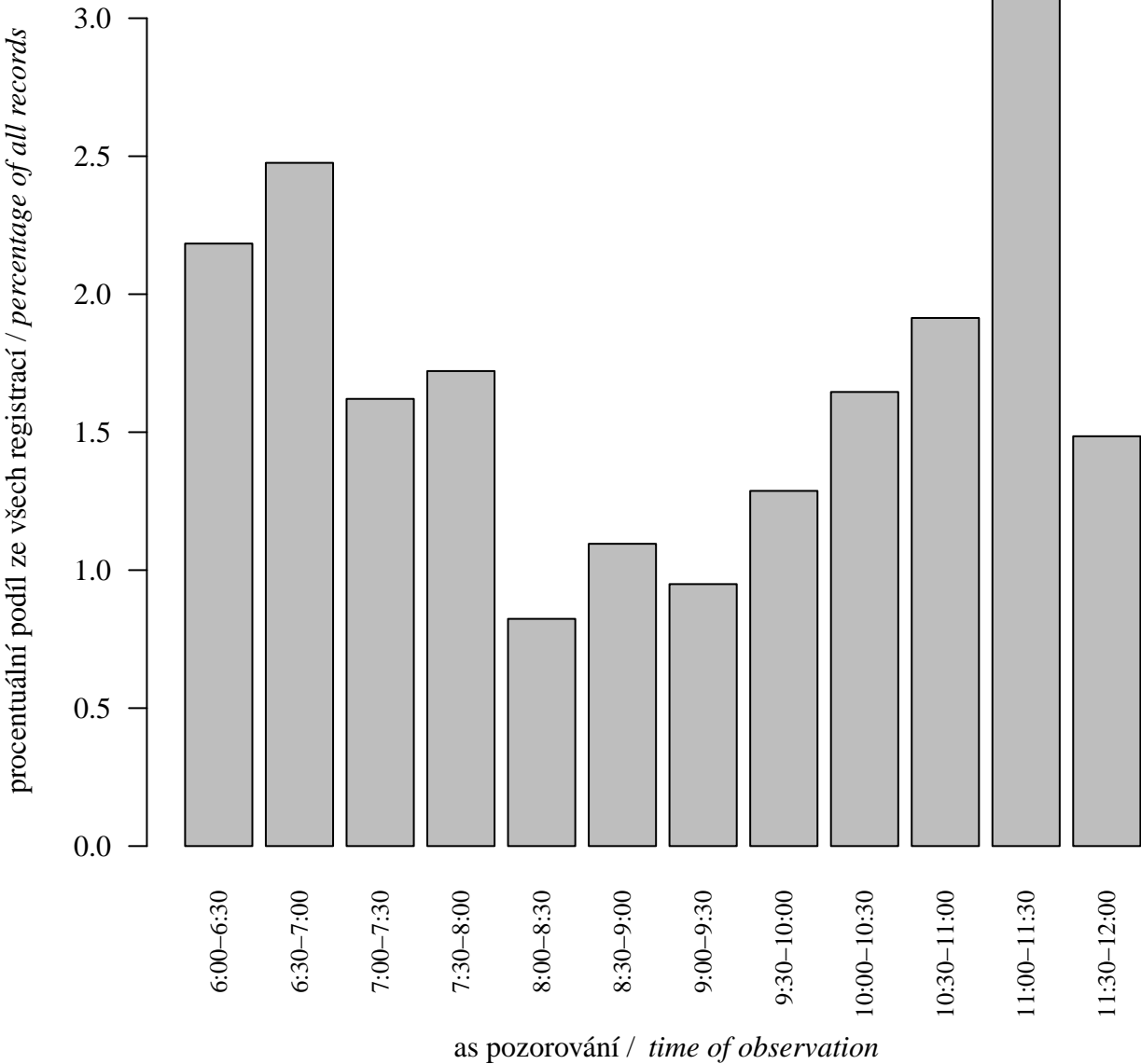

## Šoupálek krátkoprstý (*Certhia brachydactyla*)

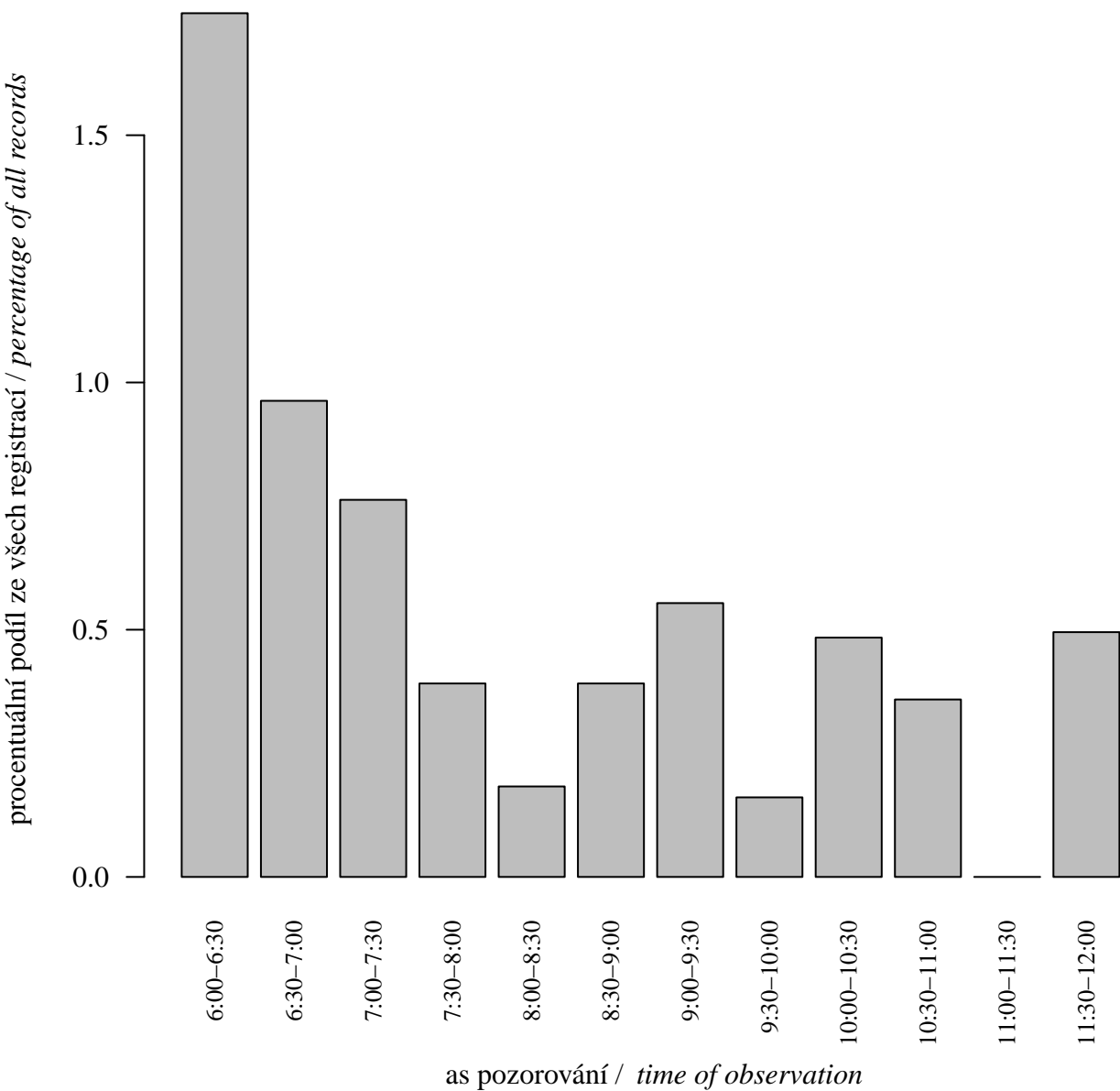

## Žluva hajní (*Oriolus oriolus*)

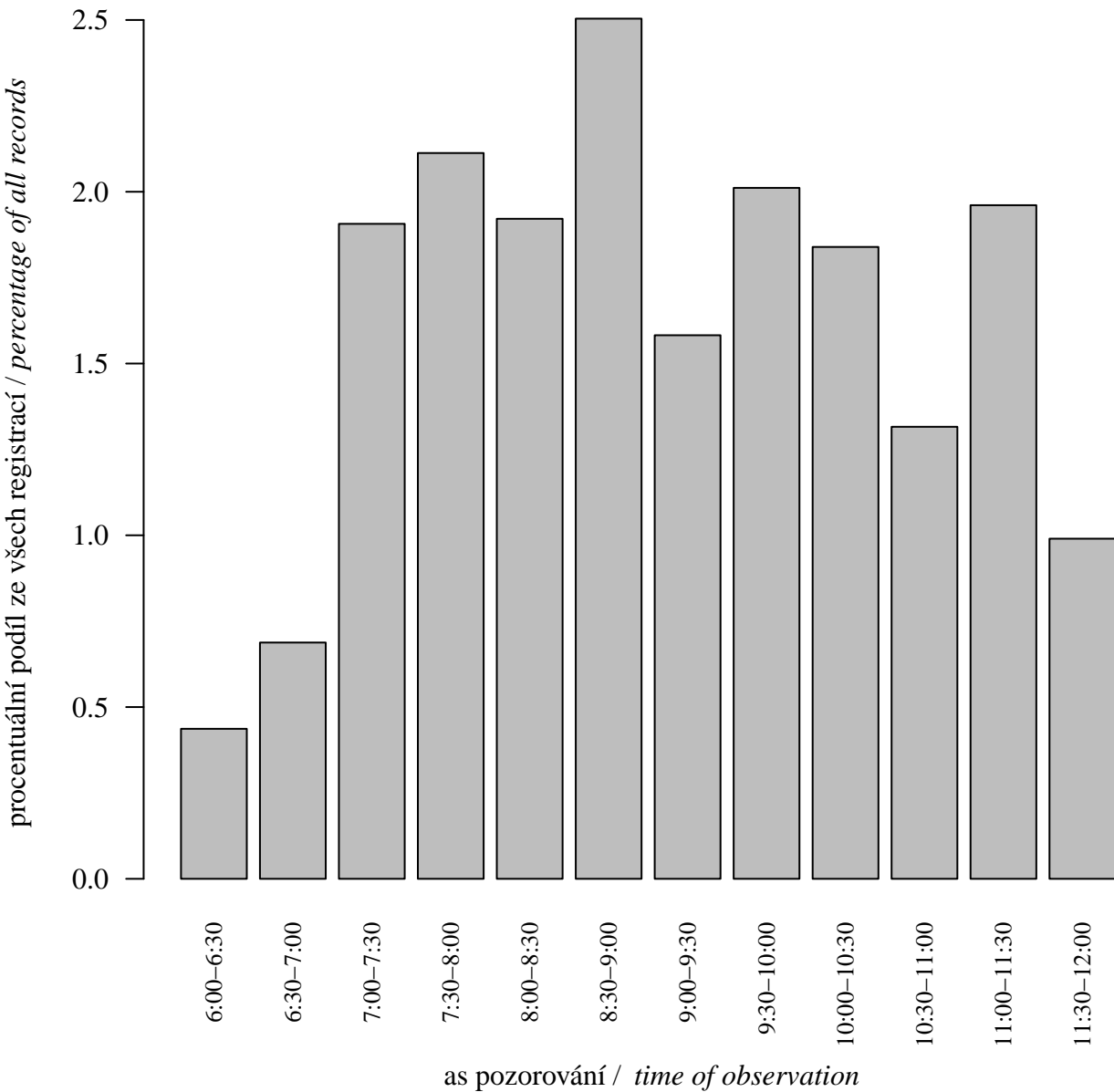

## uhýk obecný (*Lanius collurio*)

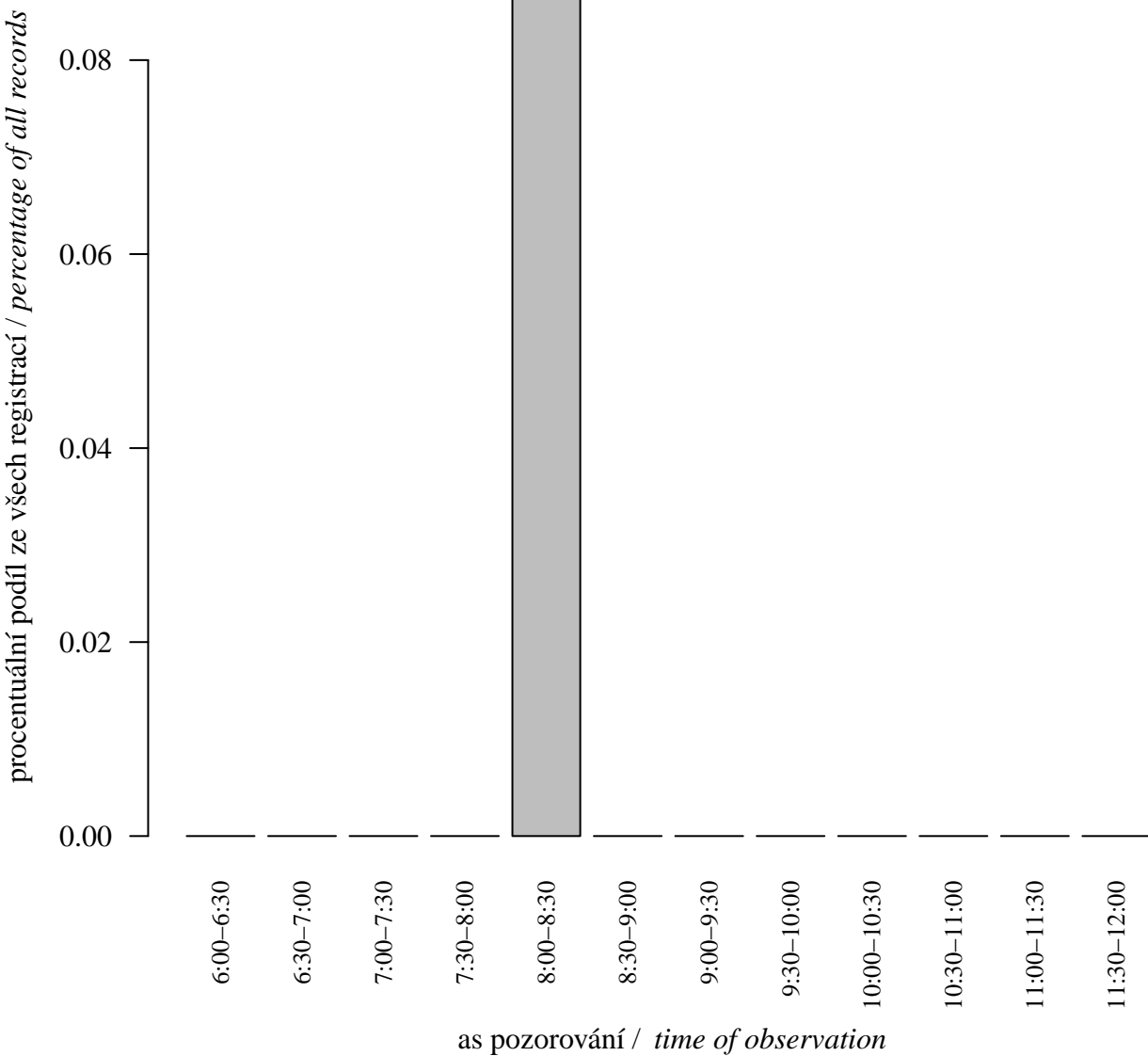

# uhýk šedý (*Lanius excubitor*)

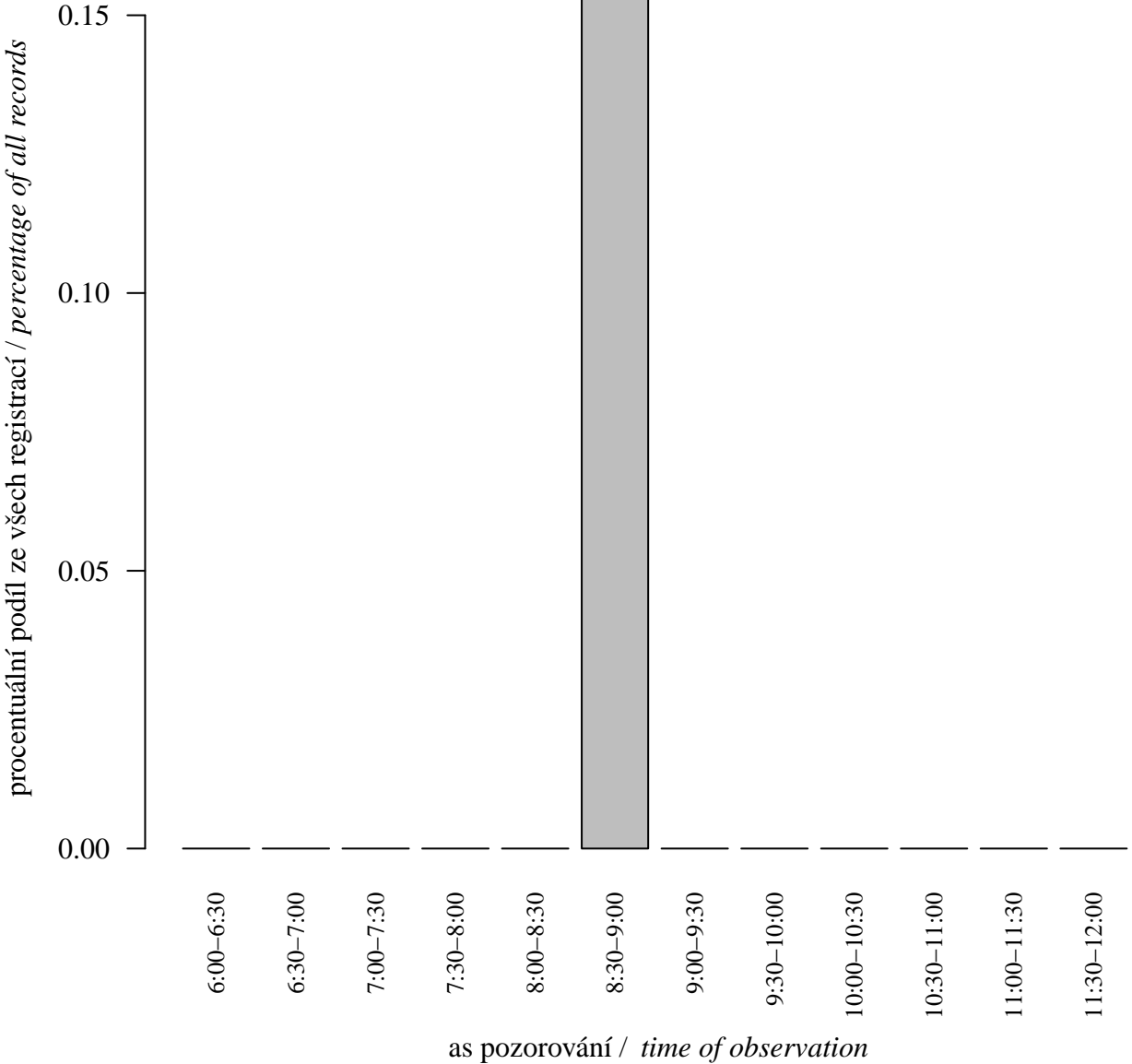

## Sojka obecná (*Garrulus glandarius*)

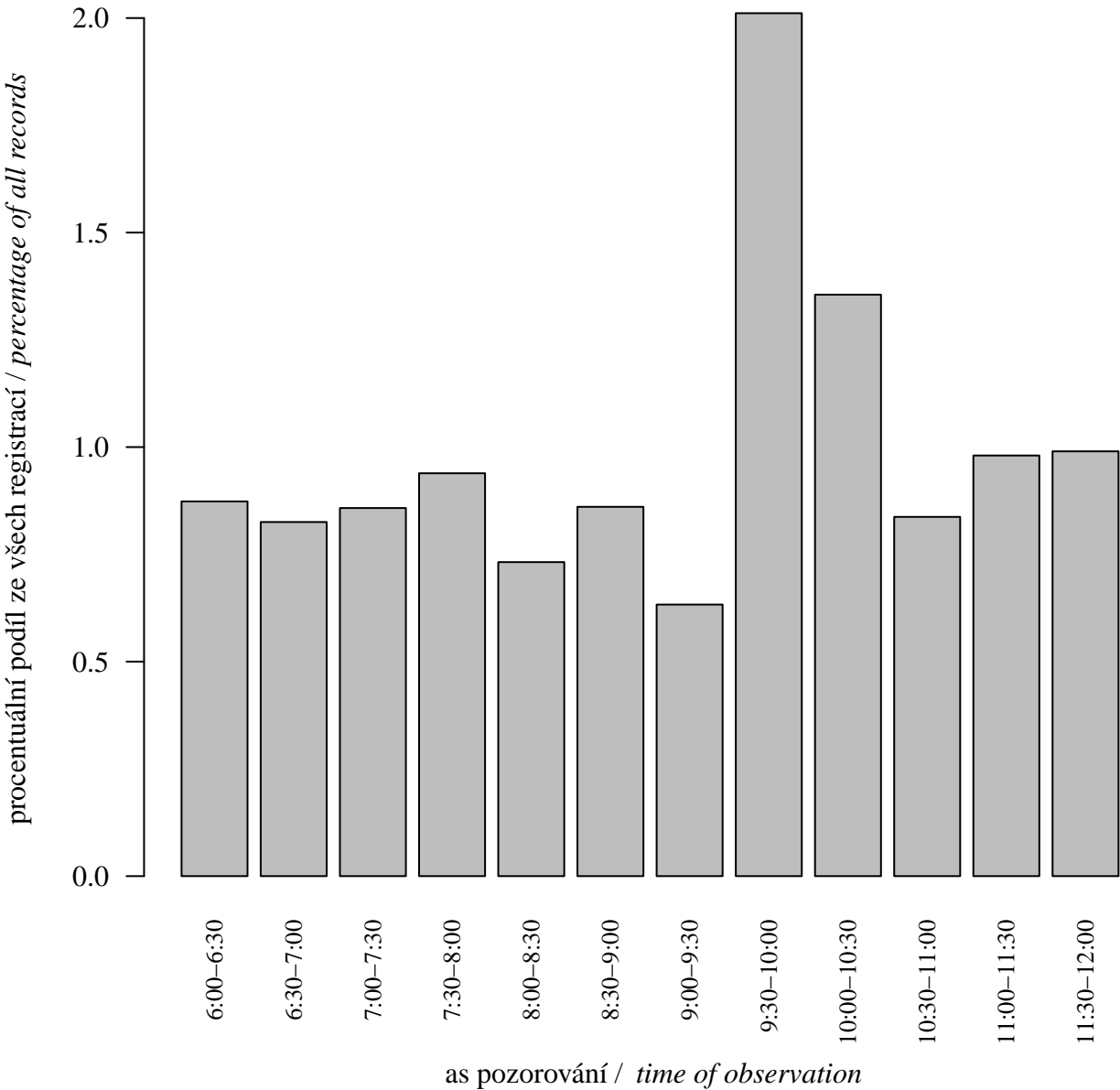

## Vrána šedá (*Corvus cornix*)

procentuální podíl ze všech registrací / percentage of all records

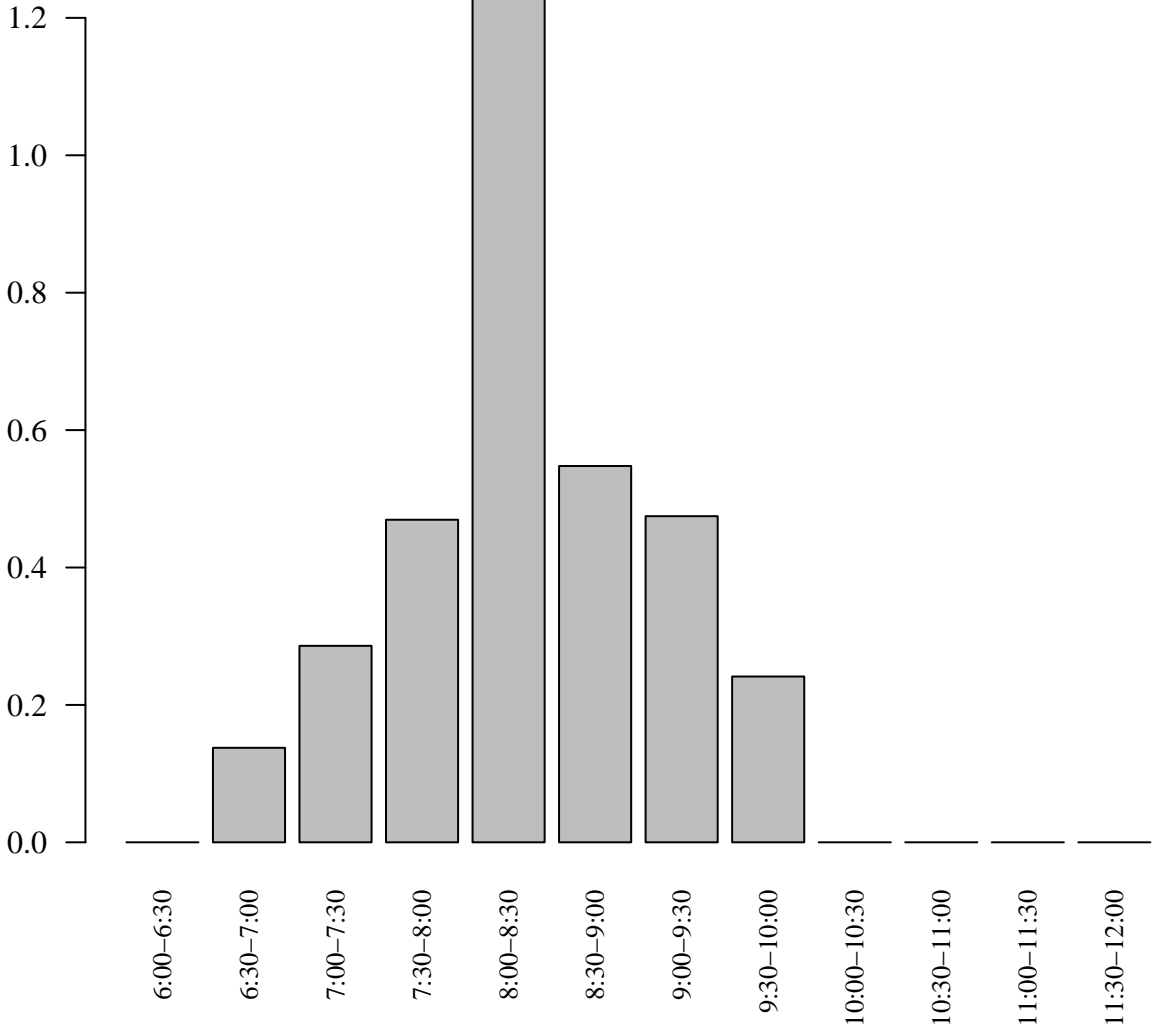

as pozorování / time of observation

## Krkavec velký (*Corvus corax*)

procentuální podíl ze všech registrací / percentage of all records

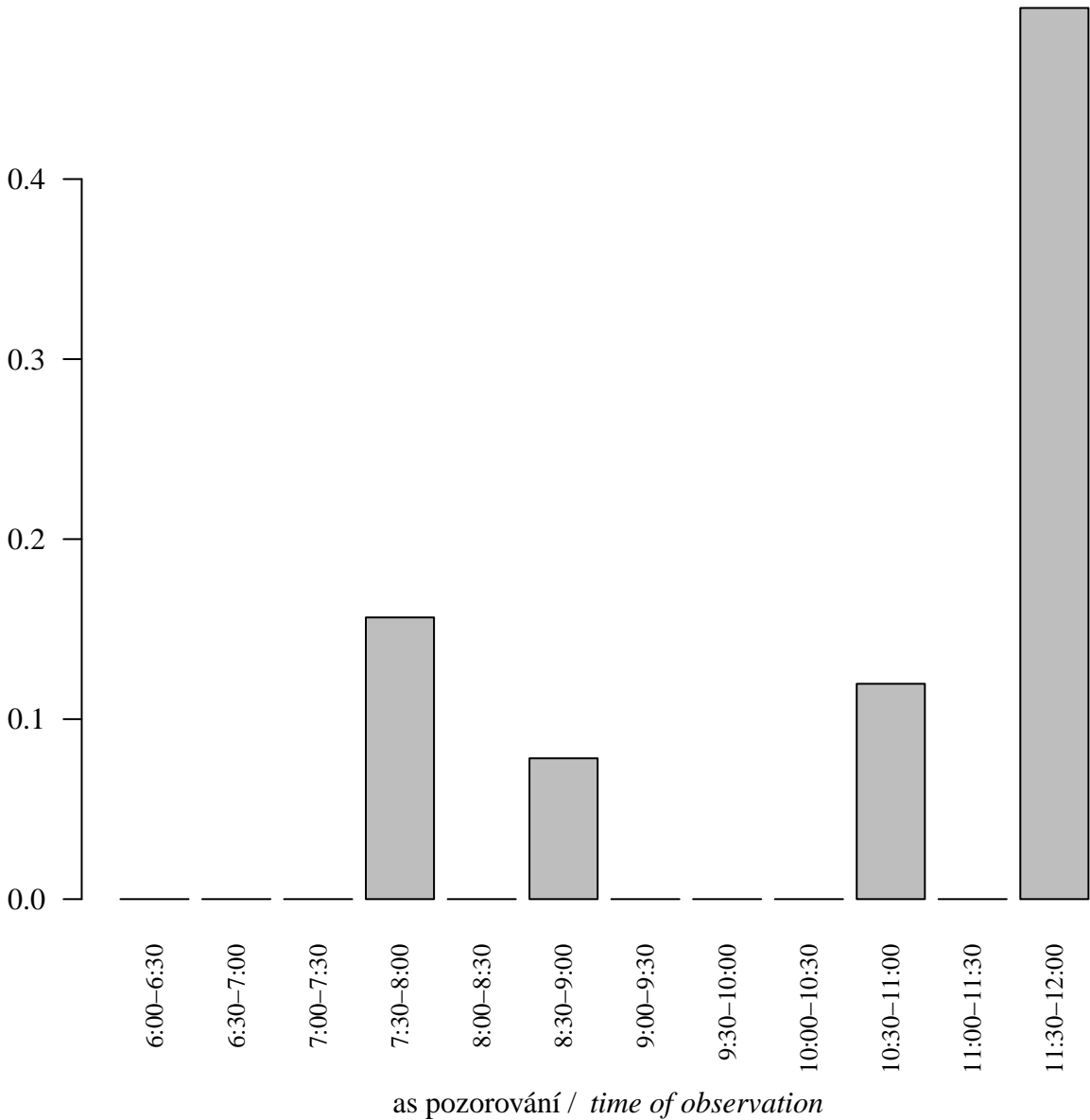



## Špa ek obecný (*Sturnus vulgaris*)

procentuální podíl ze všech registrací / percentage of all records

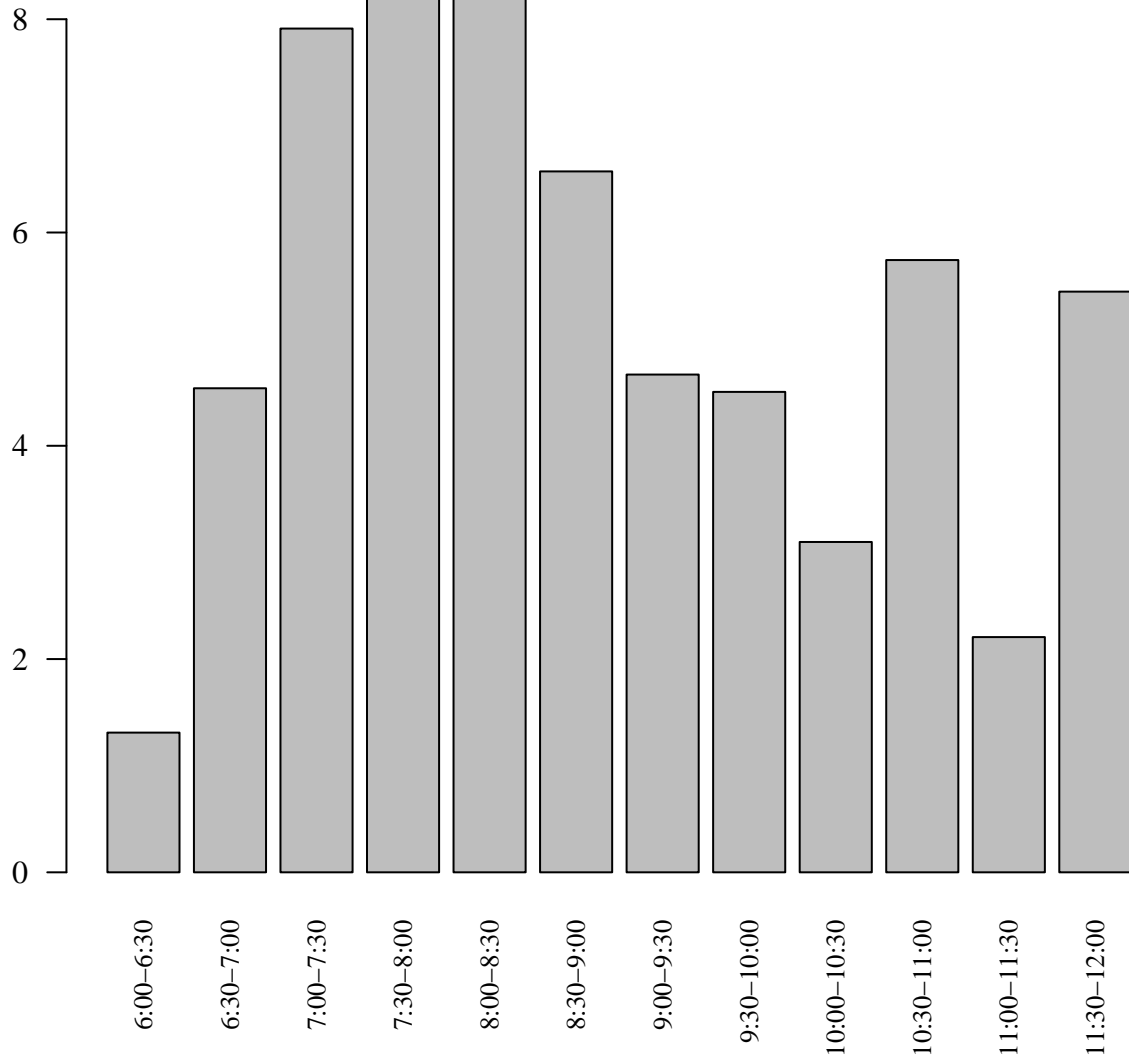

as pozorování / time of observation

## Vrabc polní (Passer montanus)

procentuální podíl ze všech registrací / percentage of all records

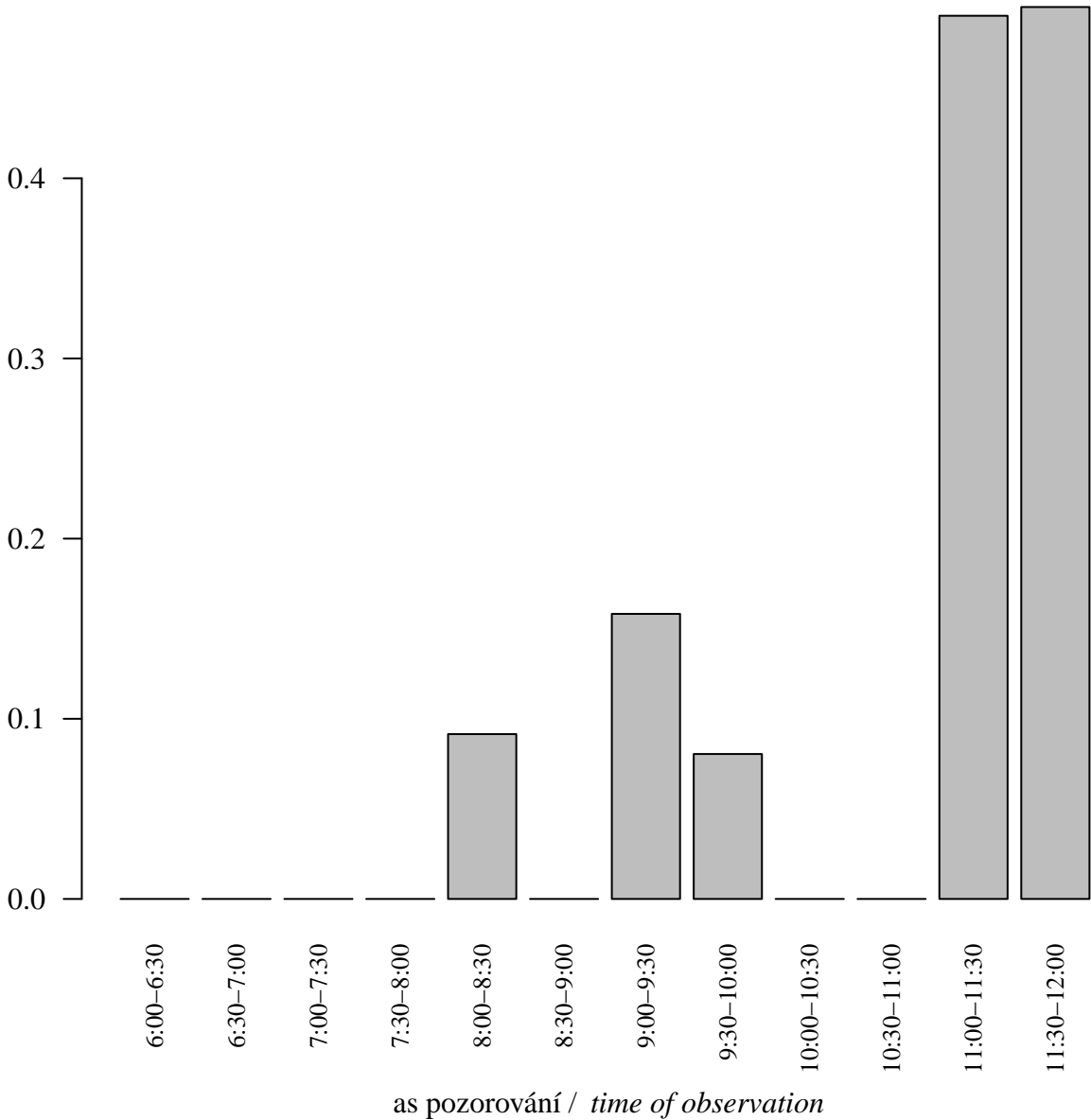

## **P nkava obecná (*Fringilla coelebs*)**

procentuální podíl ze všech registrací / *percentage of all records*

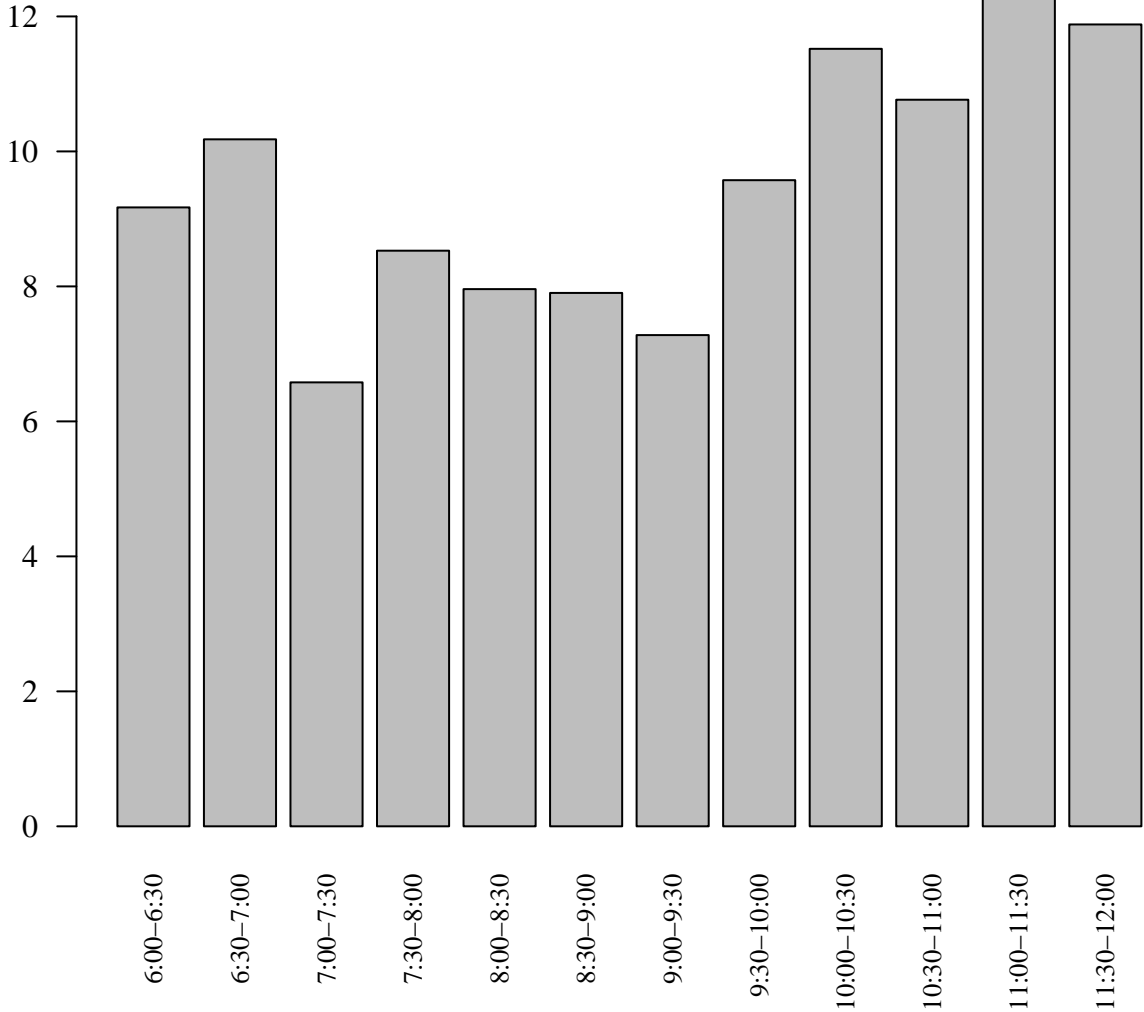

as pozorování / *time of observation*

## Zvonohlík zahradní (*Serinus serinus*)

procentuální podíl ze všech registrací / *percentage of all records*

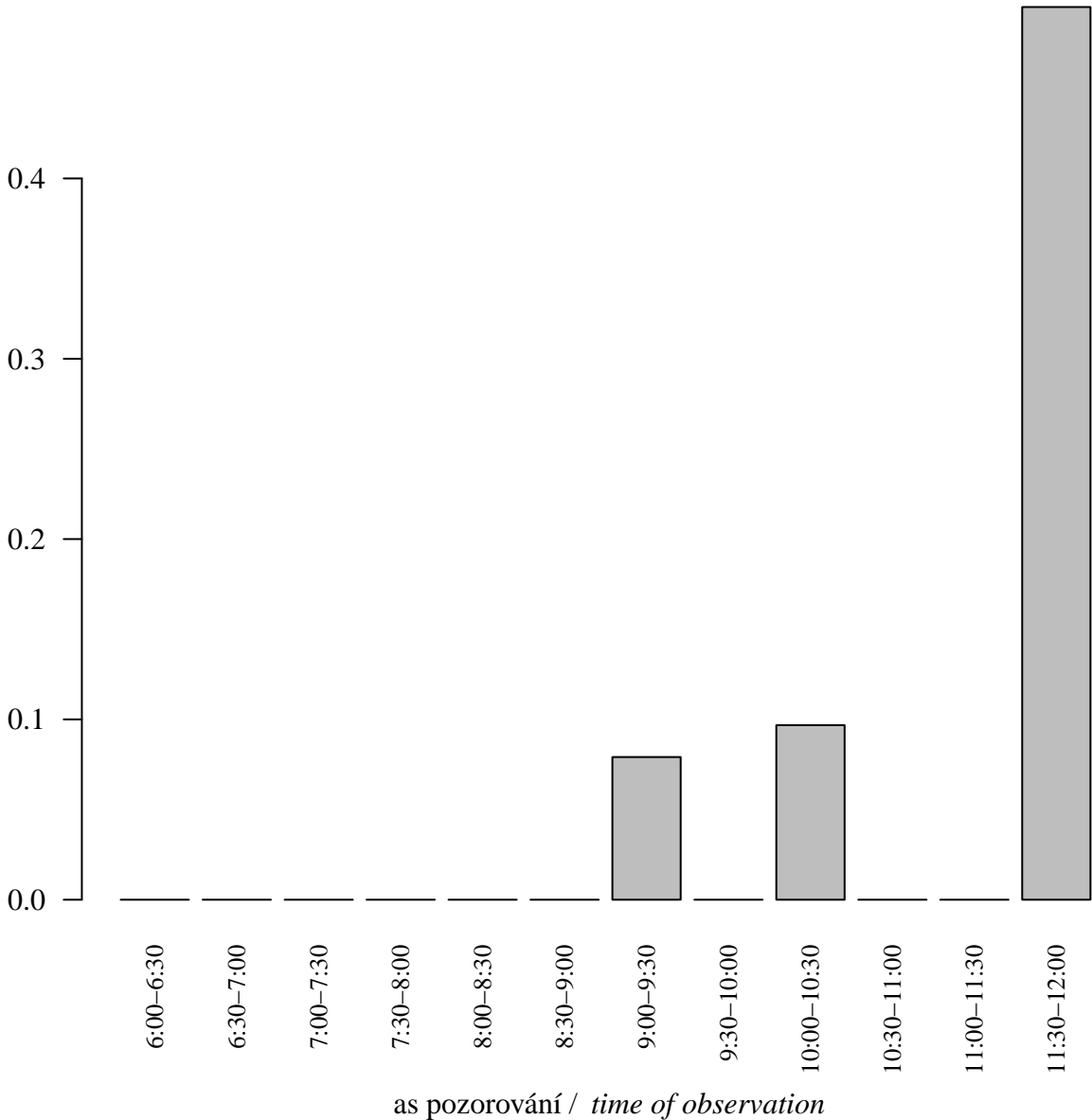

## Zvonek zelený (*Carduelis chloris*)

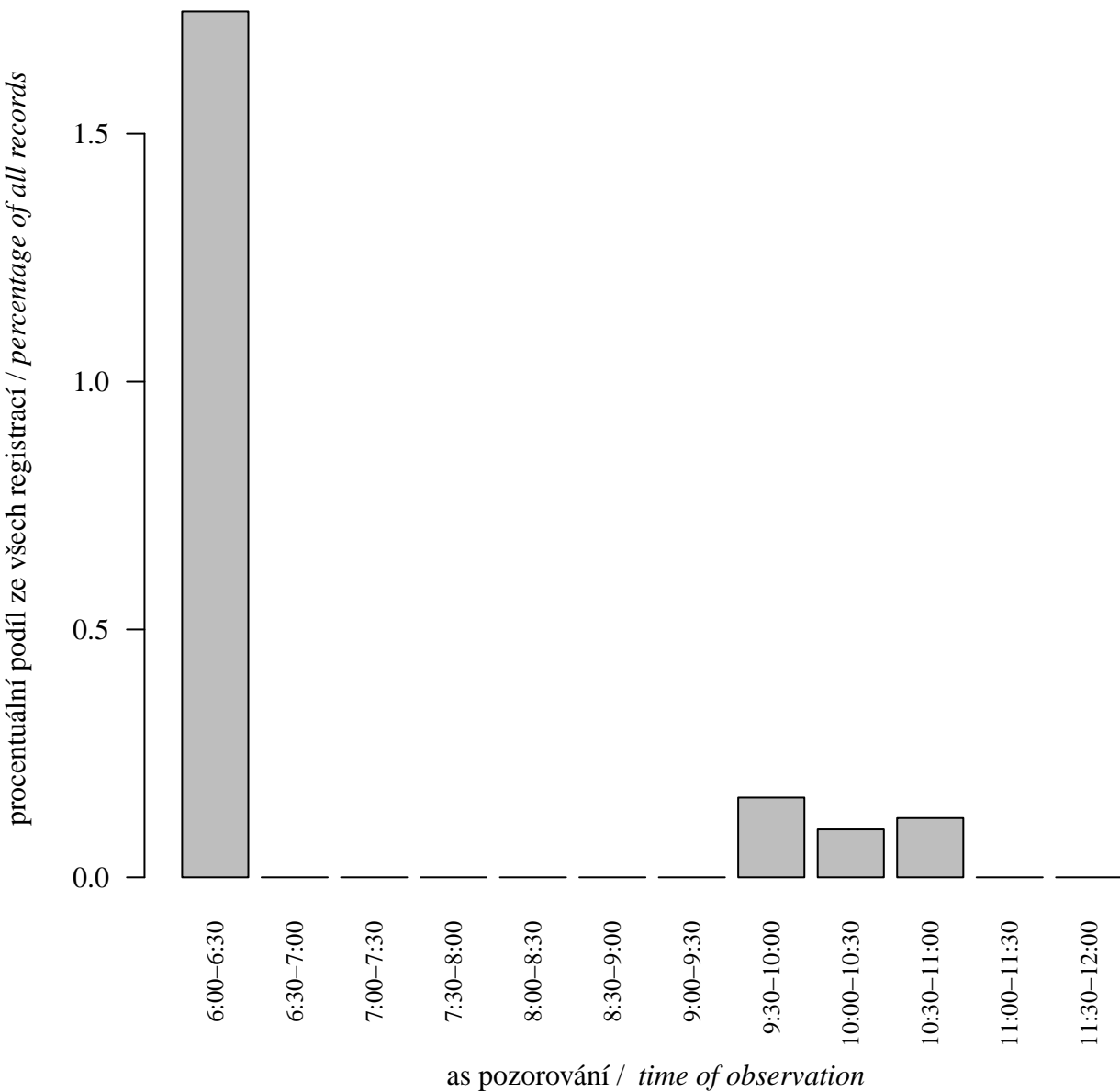

## Stehlík obecný (*Carduelis carduelis*)

procentuální podíl ze všech registrací / percentage of all records

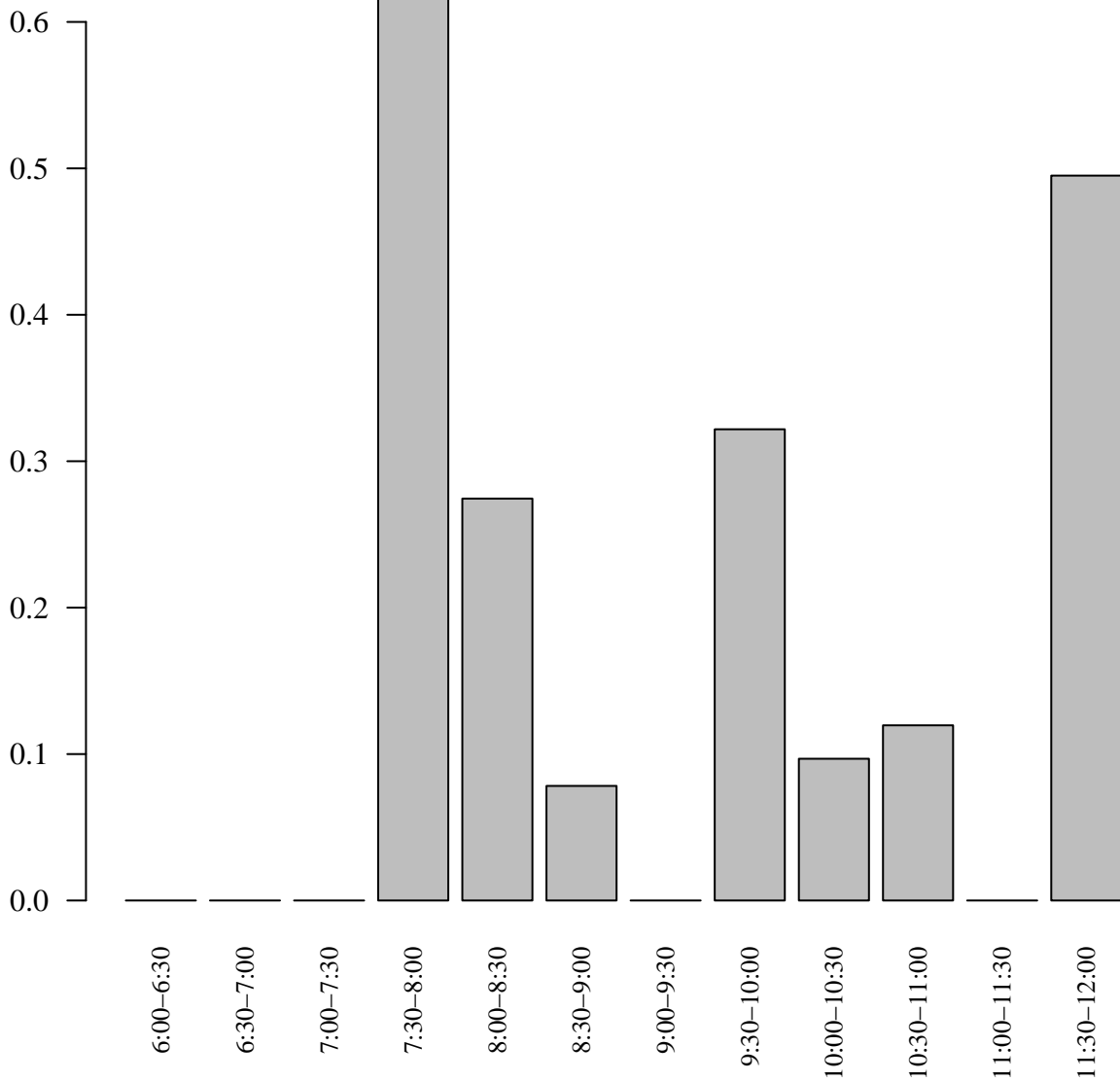

as pozorování / time of observation

## Konopka obecná (*Carduelis cannabina*)

procentuální podíl ze všech registrací / *percentage of all records*

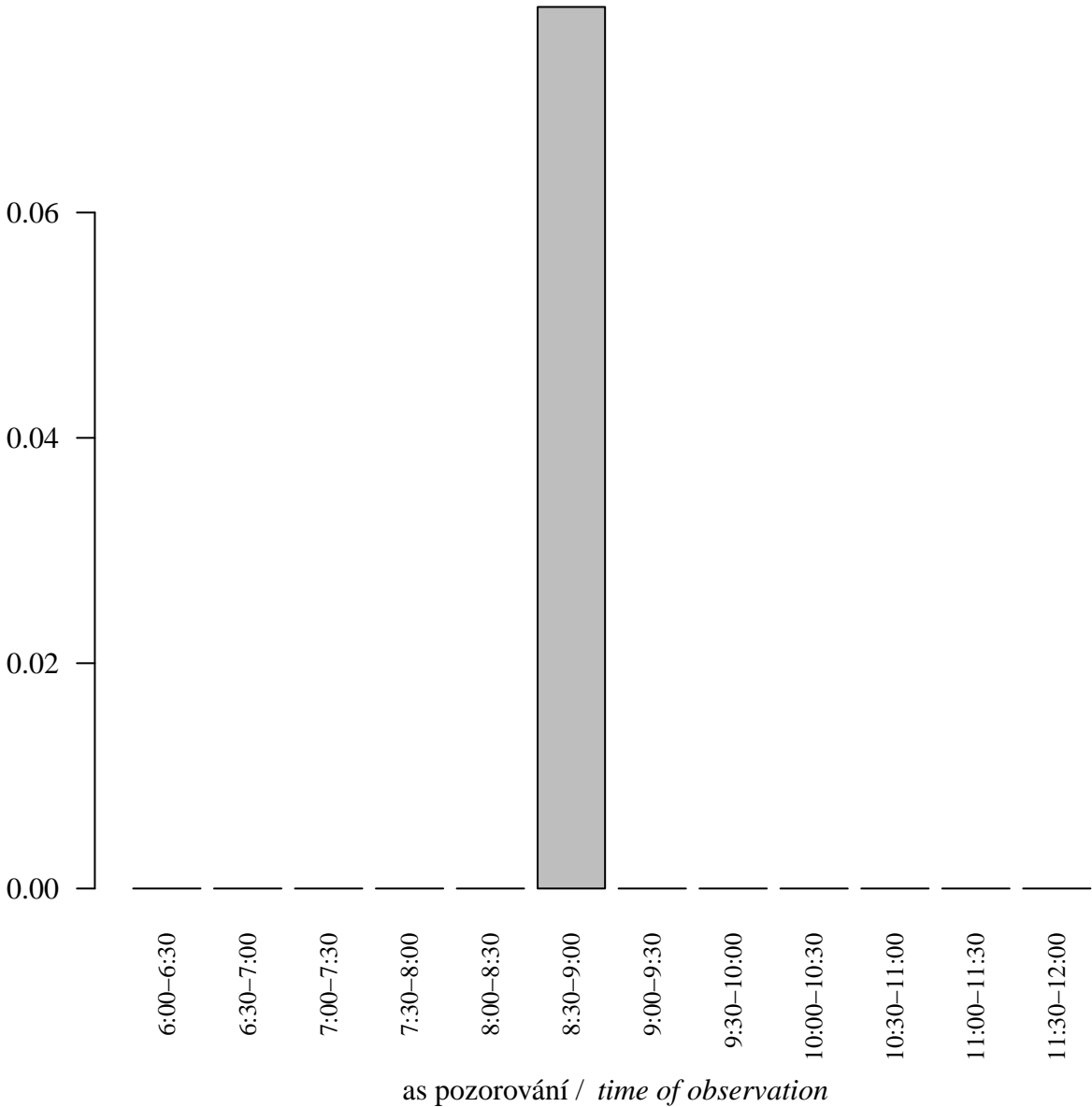

## K ivka obecná (*Loxia curvirostra*)

procentuální podíl ze všech registrací / *percentage of all records*

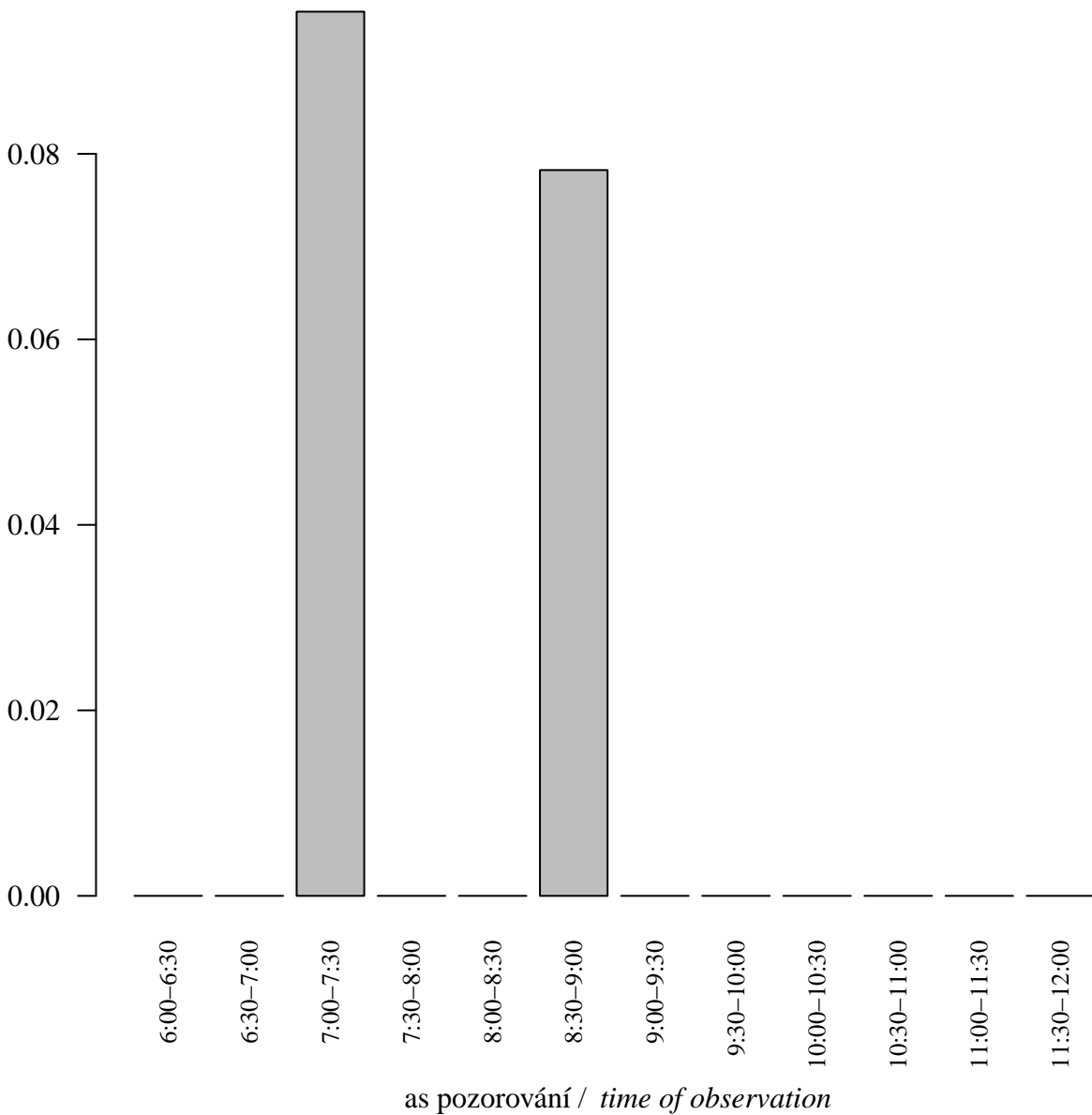



## Dlask tlustozobý (*Coccothraustes coccothraustes*)

procentuální podíl ze všech registrací / percentage of all records

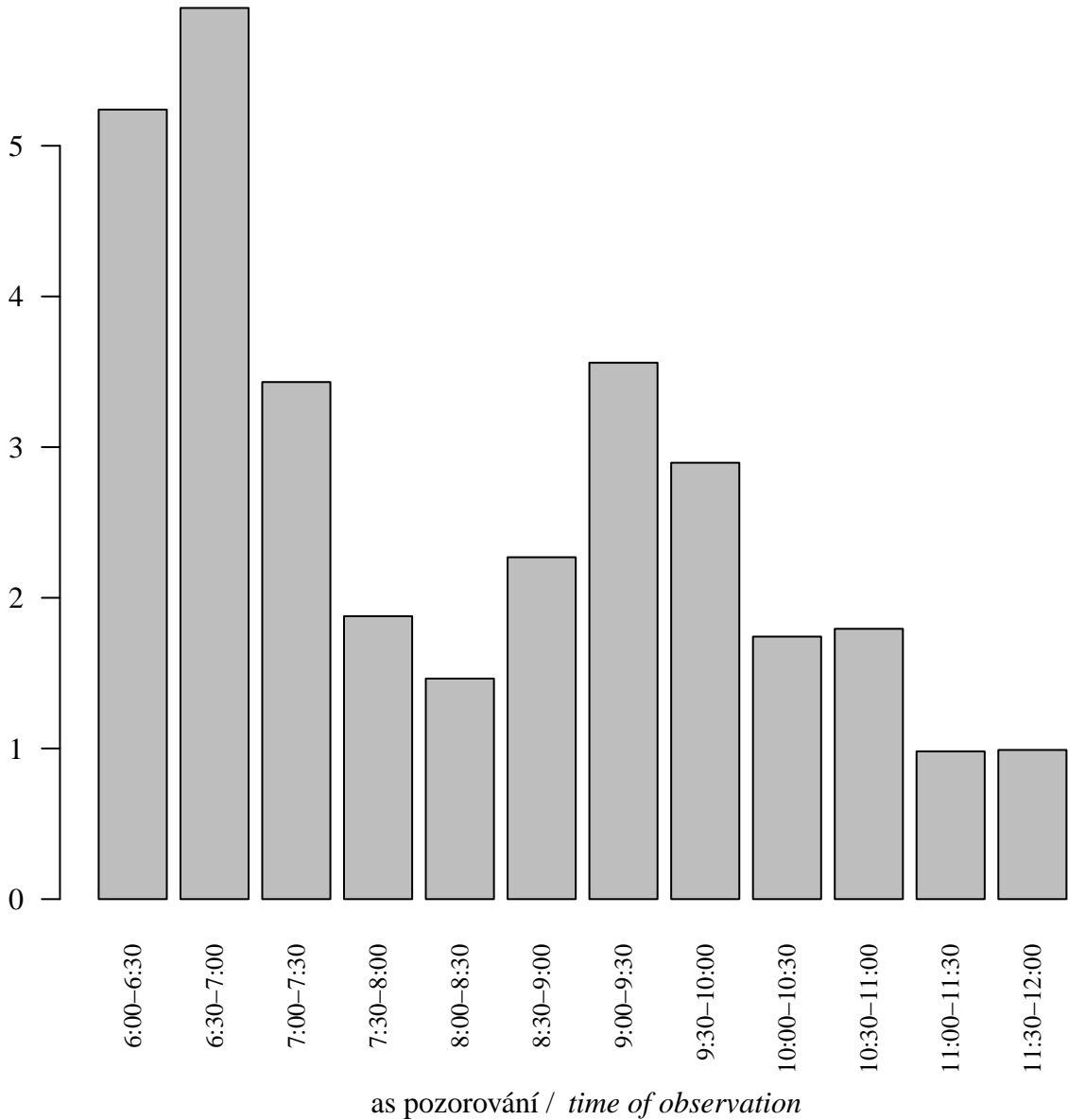

## Strnad obecný (*Emberiza citrinella*)

procentuální podíl ze všech registrací / percentage of all records

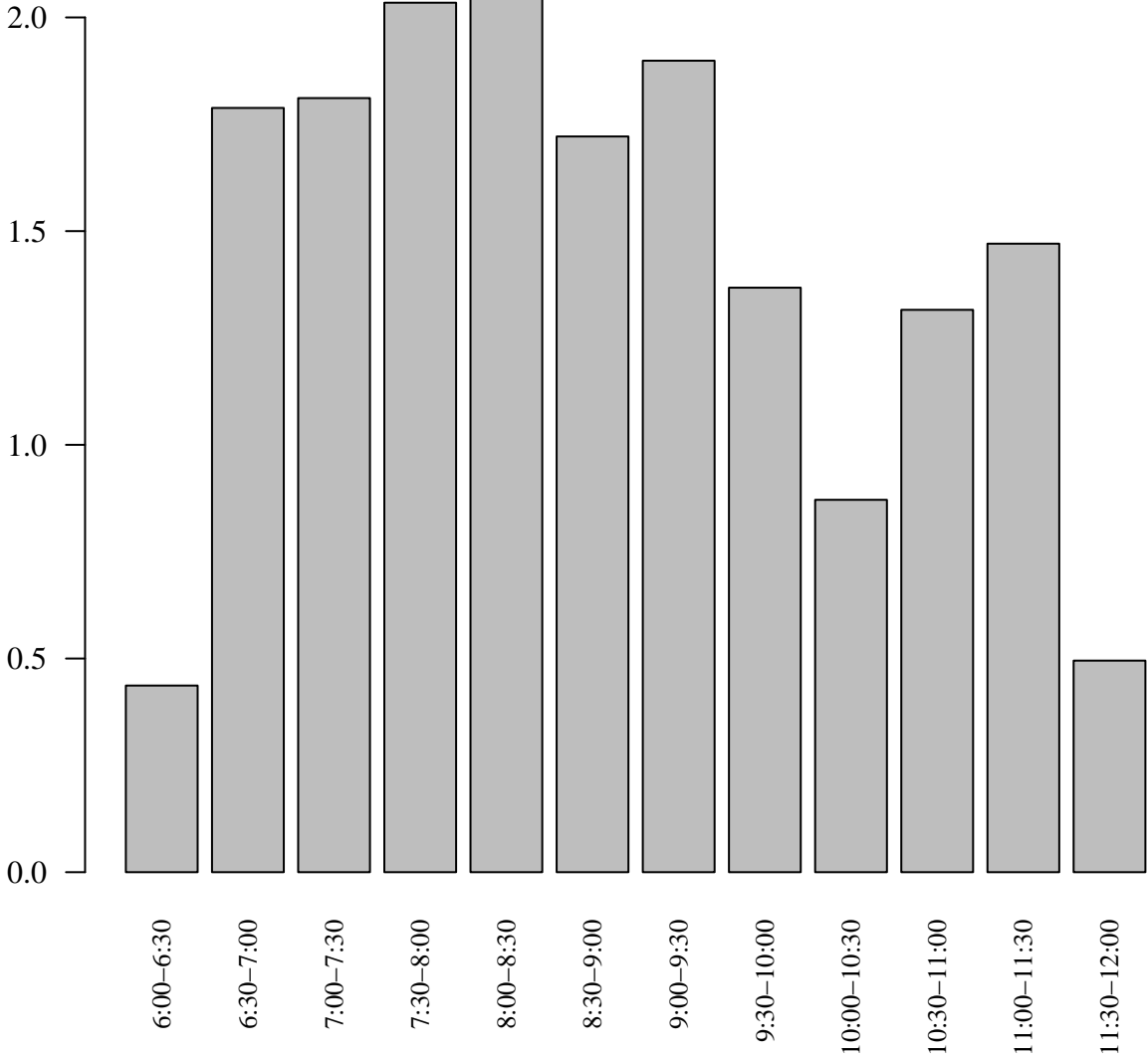

as pozorování / time of observation

## Strnad rákosní (*Emberiza schoeniclus*)

procentuální podíl ze všech registrací / *percentage of all records*

